

MODULARO
n. 111/89



MINISTERO DELLE REGIONI
DIPARTIMENTO DEL TERRITORIO
CATASTO EDILIZIO URBANO (ROL 13-4-1939, n. 652)

1:200
200

Pianimetria di a.i.u. in Comune di MILANO via CERTOSA DIV. 10

PIANO SECONDO

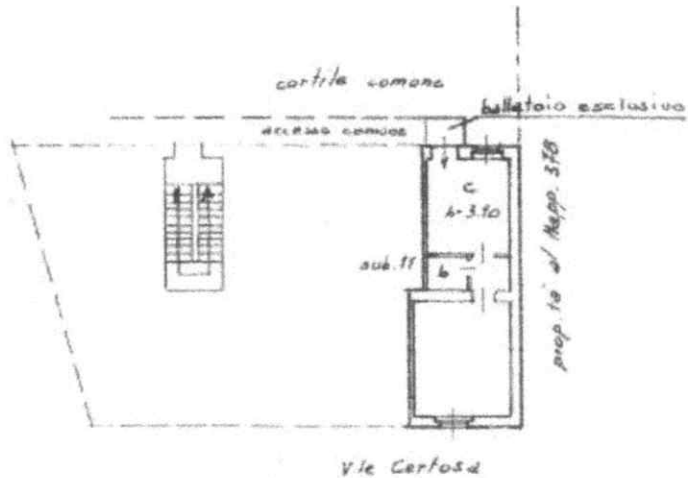

Catasto dei Fabbricati - Situazione al 03/02/2009 - Comune di MILANO (P2057) - Foglio 123 Particella 383 - Subalterno 10
VIALE CERTOSA n. 183 piano 2°

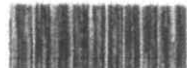

01536812

ORIENTAMENTO



SCALA DI 1:200

Dichiarazione di N.C.
Denuncia di variazione

Compilata dal Geometra

INFORMATO ALL'UFFICIO

Il presente Pianoimetria in foglio
Data presentazione: 04/02/2009 - Data
Tut. schede: 1 - Fatto di acq. A4(2004/2005)
n. 383 sub. 10

04/02/2009 - Data di deposito: 04/02/2009 - Data di deposito: 04/02/2009 - Data di deposito: 04/02/2009
Fatto di acq. n. 4297 - Fatto di acq. n. 4297 - Fatto di acq. n. 4297
stata provincia di MILANO

