

ALL 3

PLANIMETRIE CATASTALI

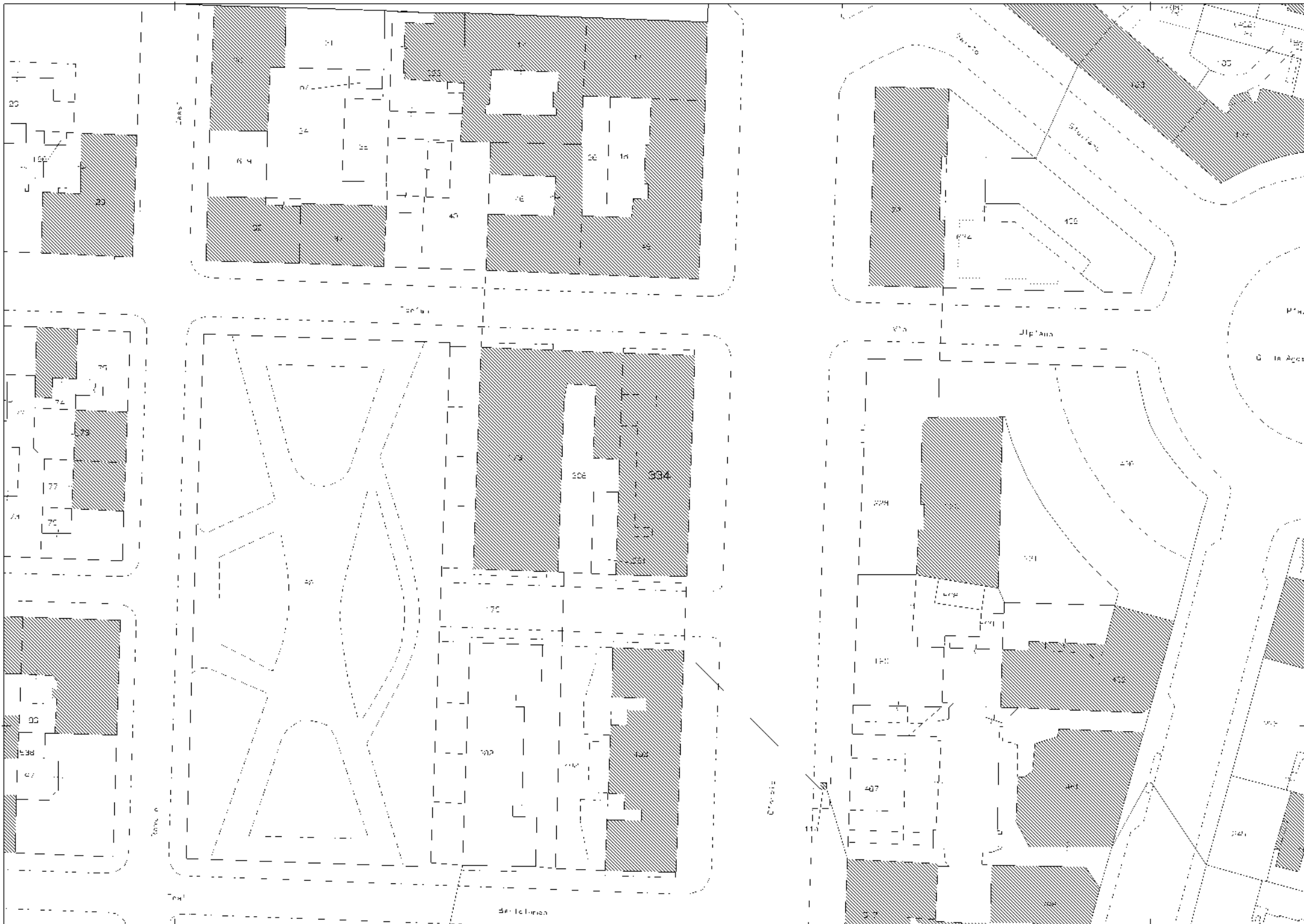

N 5033800



22-Ott-2021 11:17:13
 Pro: n. T218819/2021
 Scala originale: 1:1000
 Dimensione cornice: 267.000 x 189.000 metri
 Comune: MILANO
 Foglio: 470

H 1:512000

Particella: 334

MODULARIO
F. rig. rend. 487



MINISTERO DELLE FINANZE
DIREZIONE GENERALE DEL CATASTO E DEI SS.TT.EE.
CATASTO EDILIZIO URBANO (RDL 13-4-1939, n. 652)

MOD. **EM** (CEU)

LIRE
250

Planimetria di u.i.u. in Comune di MILANO via WASHINGTON civ. 82

PIANO OTTAVO

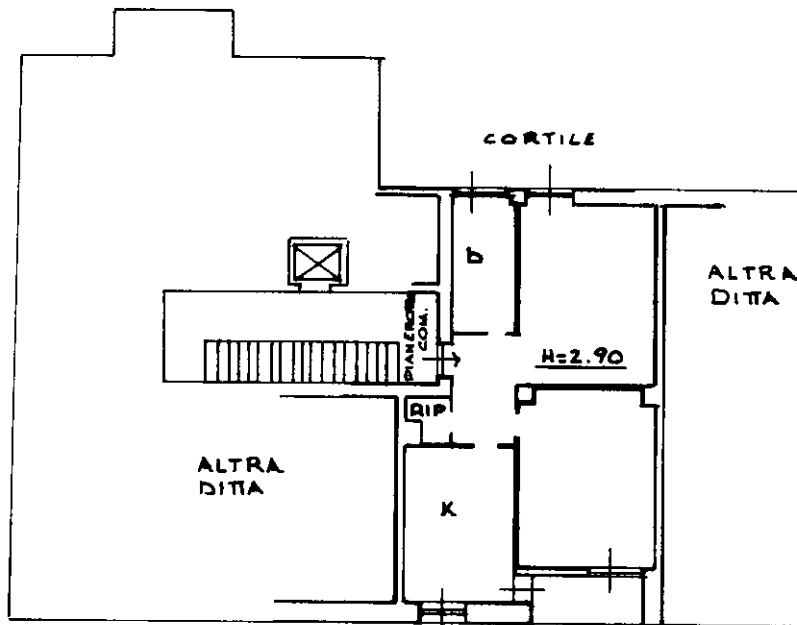

VIA WASHINGTON

CORTILE

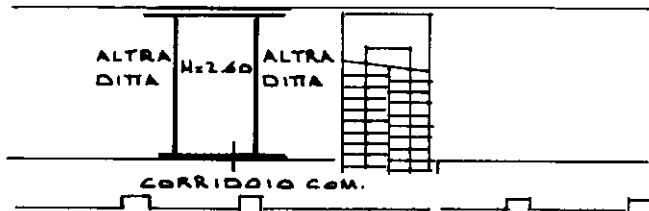

VIA WASHINGTON

PIANO SOTTOTERRA

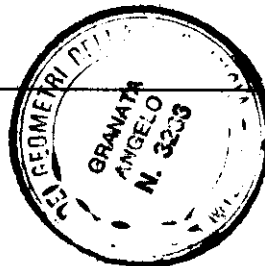

ORIENTAMENTO

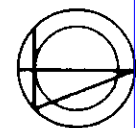

SCALA DI 1:200

23 GIU 1992 113051

Geom. ANGELO GRANATA

Compilata dal
(Titolo, cognome e nome)

RISERVATO ALL'UFFICIO

Ultima dichiarazione di Nati
Denuncia di variazione
Data presentazione: 23/06/1992 - Data: 22/10/2021 - n. T218312 - Richiedente: MGNSFN67E44F205Z
Totale schede in formato di acquisizione: A4 (210x297) - Formato di acquisizione: A4 (210x297)
F. 470
n. 334 sub. 37

iscritto all'Albo de **Geometri (N. 3206)**
della provincia di **Milano** n.
data Firma *Angelo Granata*

Particella: 334 - Subalterno: 37 >
Foglio: 470
Situazione al 22/10/2021 - Comune di MILANO (F205) - <
CATASTO EDILIZIO URBANO - MILANO - GRANATA ANGELO N. 3206
MILANO - CATASTO EDILIZIO URBANO - MILANO - GRANATA ANGELO N. 3206
Firmato D