

MINISTERO DELLE FINANZE

DIREZIONE GENERALE DEL CATASTO E DEI SERVIZI TECNICI ERARIALI

Min. B. (Ministero Cassini Fabbrica Firenze)

Lire 20

NUOVO CATASTO EDILIZIO URBANO

in conformità con il D.P.R. n. 1150 del 26/3/1977

Planimetria dell'immobile situato nel Comune di **PIETRELLA** Via **DAVITA' S. I.**
Ditta **S. SERIO - BIZZIA - S. G. B. - S. G. B. - S. G. B.** - **PIETRELLA - S. I.**
Allegata alla dichiarazione presentata all'Ufficio Tecnico Erariale di **PIETRELLA**.

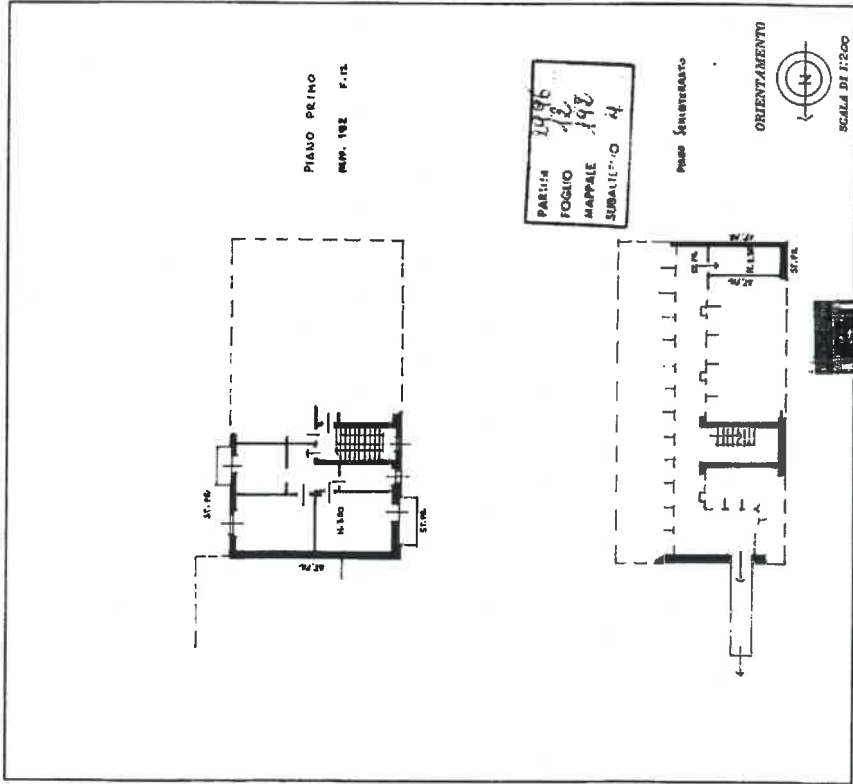

PARTITA 1996
FOGLIO 192
MAPPALE 192
SUBALTEGO 4

Scala Orientamento
SCALA DI 1:200

SPAZIO RISERVATO PER LE ANNOTAZIONI D'UFFICIO

DATA
PROV. n. 620/2003

Completato dal **Ing. CARLUCCI - GIOVANNI**
Tecnico dell'Ufficio di **PIETRELLA - S. I.**
della Provincia di **PIETRELLA - S. I.**
Data **15/10/1979**
Firma **Ing. Carlucci Giovanni**

Ultima planimetria in atti