Foto 1 - 2:



Sesto al Reghena, via Buse – Il prospetto ad ovest delle immobile 3 e l'accesso all'immobile .

Foto 3 - 4:



Sesto al Reghena, via Buse – Il soggiorno - pranzo.

Foto 5 - 6:



Sesto al Reghena, via Buse – Il soggiorno - pranzo.

Foto 7 - 8:



Sesto al Reghena, via Buse – Il soggiorno – pranzo, infiltrazioni dal soffitto.

Foto 9:



Sesto al Reghena, via Buse – Il soggiorno – pranzo e le infiltrazioni dal soffitto.

Foto 10:



Sesto al Reghena, via Buse – Il bagno e le infiltrazioni dal soffitto e dalla tamponatura.

Foto 11- 12:

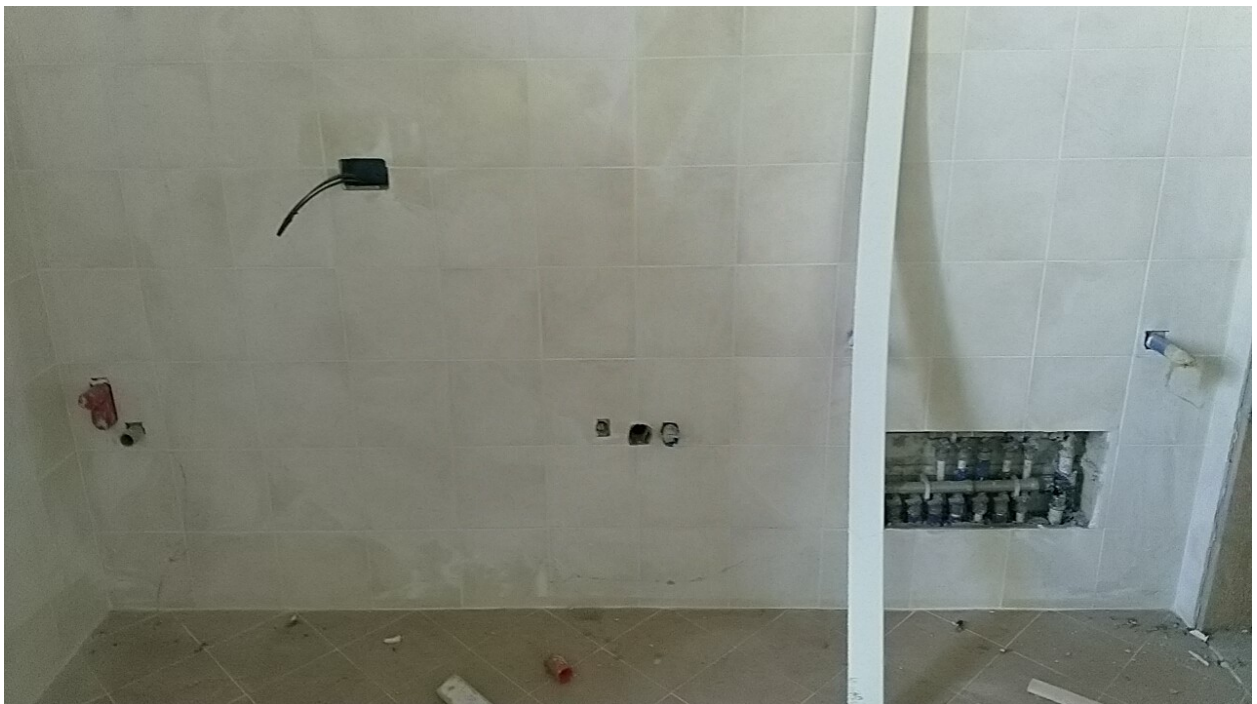

Sesto al Reghena, via Buse – Il bagno.

Foto 13 – 14:



Sesto al Reghena, via Buse – Il bagno e le infiltrazioni dal soffitto e dalla tamponatura.

Foto 15 – 16:



Sesto al Reghena, via Buse – La camera matrimoniale e le infiltrazioni dal soffitto e dalle tamponature.

Foto 17 – 18:



Sesto al Reghena, via Buse – La camera matrimoniale e le infiltrazioni dal soffitto e dalle tamponature.

Foto 19 –20:



Sesto al Reghena, via Buse – La camera singola.

Foto 21– 22:



Sesto al Reghena, via Buse – La camera singola, danni da infiltrazione di acqua meteorica.

Foto 23:



Sesto al Reghena, via Buse – La loggia.

Foto 24 – 25:



Sesto al Reghena, via Buse – Sopra il vano per l'installazione della caldaia e dei collettori, la soglia di marmo del davanzale della loggia n. 1.

Foto 26 - 27:



Sesto al Reghena, via Buse – Sottotetto praticabile.

Foto 28:



Sesto al Reghena, via Buse – Sottotetto praticabile.

Foto 29:



Sesto al Reghena, via Buse – Particolare dei poggioli.

Foto 30:



Sesto al Reghena, via Buse – Particolare della loggia n.2.

Foto 31:



Sesto al Reghena, via Buse – Particolare della portoncino blindato.

Foto 32:



Sesto al Reghena, via Buse – Particolare della portoncino blindato.

Foto 33 - 34:



Sesto al Reghena, via Buse – Sopra particolare del collettore dell'impianto idrico, sotto particolare del raccordo tra pavimento e parete in corrispondenza del terrazzino esterno

Foto 35:



Sesto al Reghena, via Buse – La scala di accesso all'immobile.

Foto 36 - 37:



Sesto al Reghena, via Buse – Il posto auto.

Foto 38:



Sesto al Reghena, via Buse – Il sottoscala.

Foto 39 - 40:



Sesto al Reghena, via Buse – Danni alla copertura e alle tramezzature.

Foto 41 - 42:



Sesto al Reghena, via Buse – Danni alla copertura e alle tramezzature.