



N=-13500

E=11100

1 Particella: 499

Comune: SESTO AL REGHENA
Foglio: 37

Scala originale: 1:2000
Dimensione cornice: 534.000 x 378.000 metri

15-Nov-2020 15:24:29
Prot. n. T18622/2020

ELABORATO PLANIMETRICO	
Compilato da:	[REDACTED]
Iscritto all'albo:	[REDACTED]
Prov. [REDACTED]	N. [REDACTED]

**Agenzia delle Entrate
CATASTO FABBRICATI
Ufficio Provinciale di
Pordenone**

Comune di Sesto Al Reghena	Protocollo n. PN0046785 del 23/11/2020
Sezione: Foglio: 37 Particella: 499	Tipo Mappale n. 40055 del 23/10/2020
Dimostrazione grafica dei subalterni	Scala 1 : 500

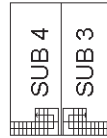

PIANO SECONDO

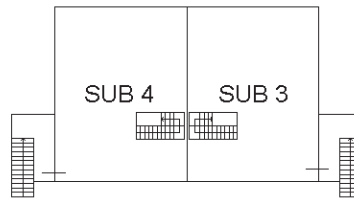

PIANO PRIMO

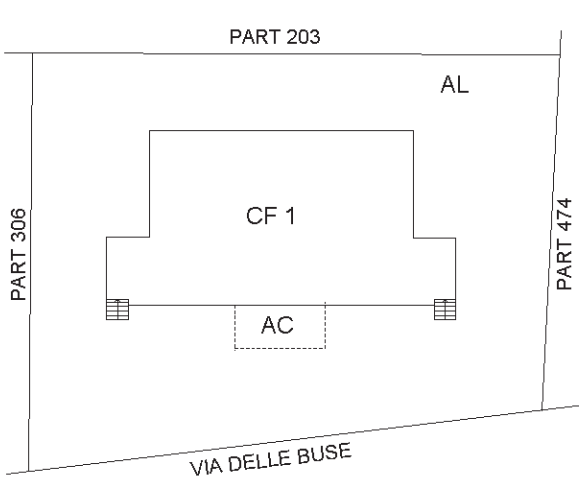

PIANO TERRA

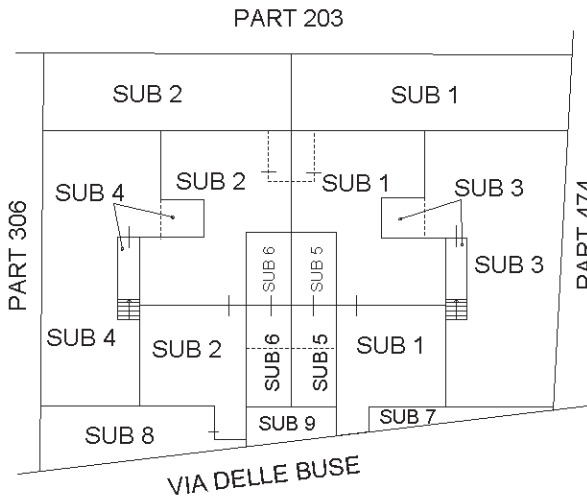

PIANO TERRA

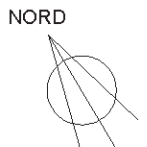

Ultima planimetria in atti

Catasto dei Fabbricati - Situazione al 06/12/2020 - Comune di SESTO AL REGHENA (I686) - < Foglio: 37 - Particella: 499 - Elaborato planimetrico >