

MODULARIO
F. rig. rend. 497



MINISTERO DELLE FINANZE
DIPARTIMENTO DEL TERRITORIO
CATASTO EDILIZIO URBANO (RDL 13-4-1939, n. 652)

1:100
200

Planimetria di u.i.u. in Comune di **CAORLE** via **BRAGADIN** civ.

449
459
462

ESTRATTO DI MAPPA
scala 1:2000
comune di CAORLE
foglio 40 - mapp. 459

PIANO TERRA
h= 3.27 mt.

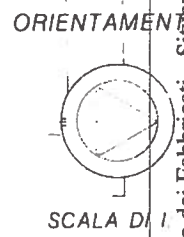
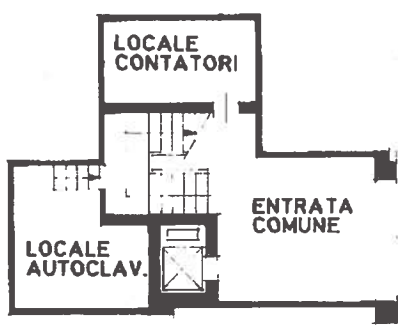
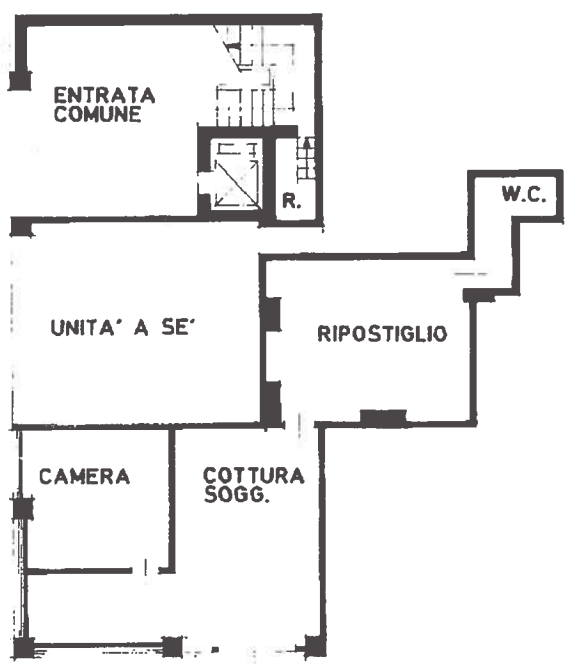

Catasto dei Fabbricati - Situazione al 22/01/2021 - Comune di CAORLE (B642) - < Foglio: 40 - Particella: 459 - Subalterno: 164 >
SOSTITUZIONE SCHEDA FG. 40 MAPP. 459 SUB. 164 PER DIV. DISTR. SPAZI INTERNI E VAR. DELLA DESTINAZIONE-
VIA BRAGADIN 20

Ultima planimetria variata
Dichiarazione di N.C.
Dichiarazione di variazione

Compilata dal **GEOMETRA** [REDACTED] [REDACTED]

RISERVATO ALL'UFFICIO
[Handwritten signature]

Data presentazione: 08/09/1998 - Data: 22/01/2021 - n. T204585 - Richiedente: [REDACTED]
Totale schede: 1 - Formato di acquisizione: A4(210x297) - Formato stampa richiesto: A4(210x297)

459 sub 164
data 25.07.1998 Firma [Handwritten signature]

**Agenzia delle Entrate
CATASTO FABBRICATI
Ufficio Provinciale di
Venezia**

ELABORATO PLANIMETRICO	
Compilato da:	[REDACTED]
Iscritto all'albo:	[REDACTED]
Prov. Pordenone	N. 730

Comune di Caorle	Protocollo n. VE0094330 del 27/11/2020
Sezione: Foglio: 40 Particella: 459	Tipo Mappale n. del

Dimostrazione grafica dei subalterni Scala 1 : 500

elaborato planimetrico parziale per impossibilità di individuazione degli altri sub e delle parti comuni a loro associate.
aggiorna e integra l'elaborato planimetrico già presente agli atti

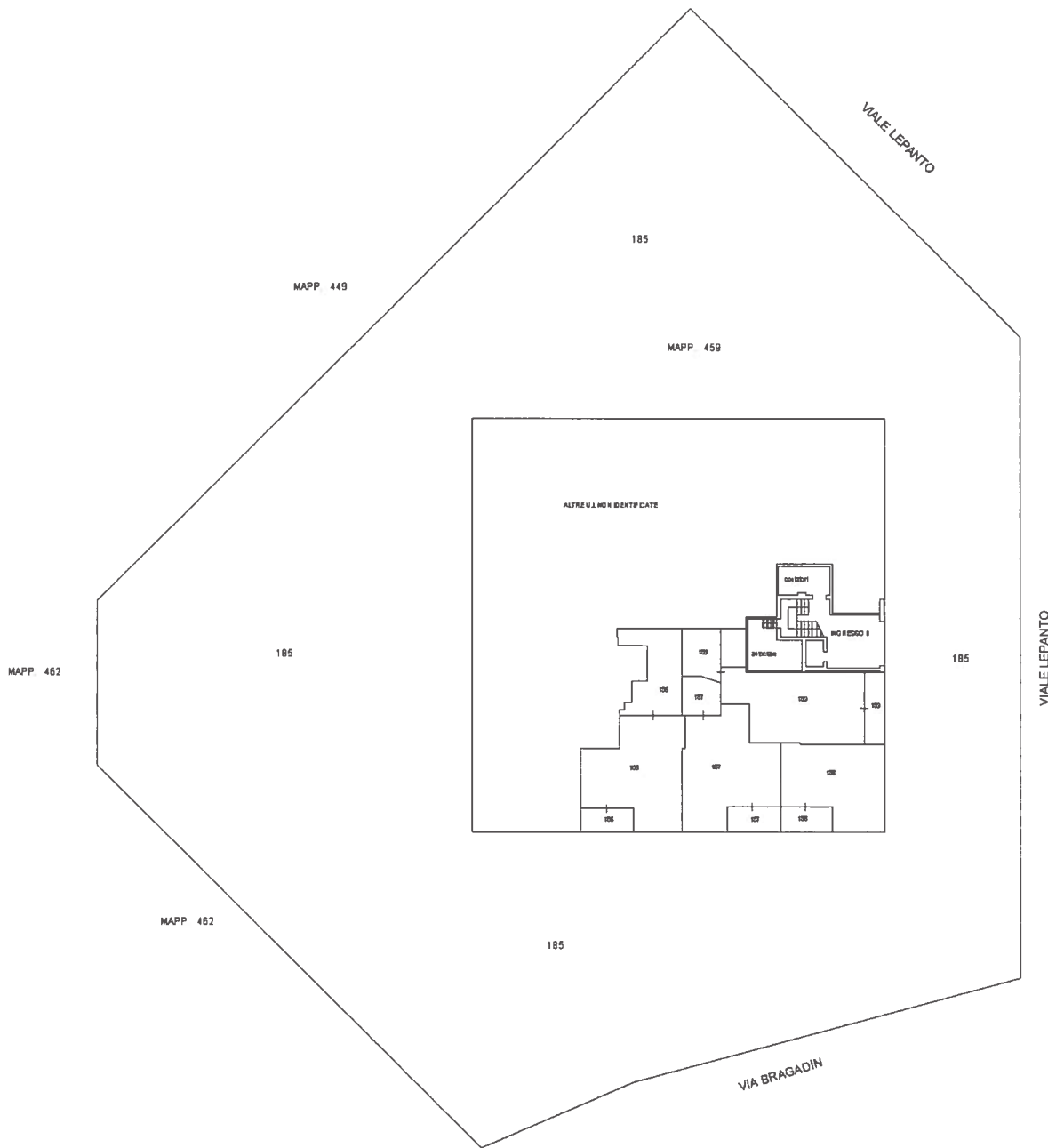

piano terra h. 3.30 m



**Agenzia delle Entrate
CATASTO FABBRICATI
Ufficio Provinciale di
Venezia**

ELABORATO PLANIMETRICO
Compilato da: [REDACTED]
Iscritto all'albo: [REDACTED]
Pro: [REDACTED]

Comune di Caorle	Protocollo n. VE0094330 del 27/11/2020
Sezione: Foglio: 40 Particella: 459	Tipo Mappale n. del
Dimostrazione grafica dei subalterni	Scala 1 : 500

elaborato planimetrico parziale per impossibilit  di individuazione degli altri sub e delle parti comuni a loro associate
aggiorna e integra l'elaborato planimetrico gi  presente agli atti

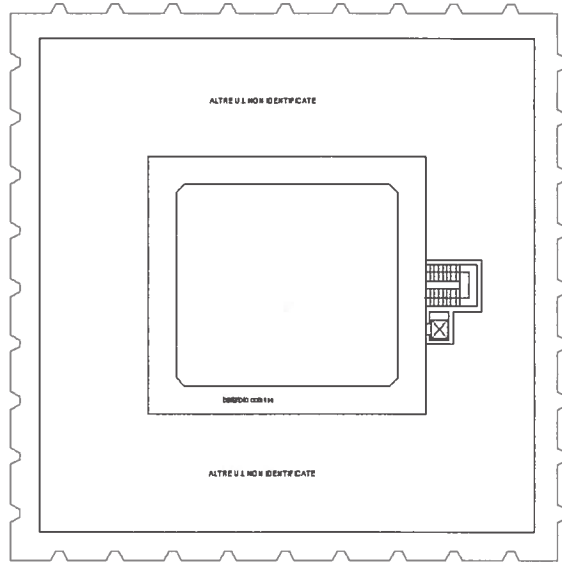

piano primo (P1) h. 2,70 m

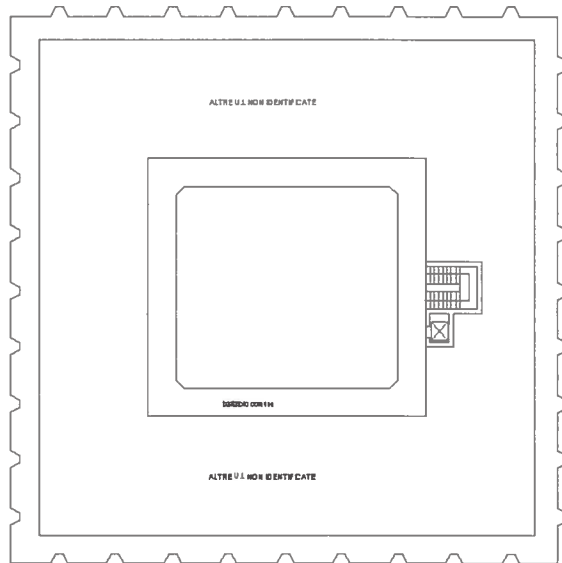

piano secondo (P2) h. 2,70 m



**Agenzia delle Entrate
CATASTO FABBRICATI
Ufficio Provinciale di
Venezia**

ELABORATO PLANIMETRICO	
Compilato da:	██████████
Iscritto all'albo:	██████████
Prov. ██████████	N. ██████████

Comune di Caorle	Protocollo n. VE0094330 del 27/11/2020
Sezione: Foglio: 40 Particella: 459	Tipo Mappale n. del

Dimostrazione grafica dei subalterni Scala 1 : 500

elaborato planimetrico parziale per impossibilità di individuazione degli altri sub e delle parti comuni a loro associate.
aggiorna e integra l'elaborato planimetrico già presente agli atti

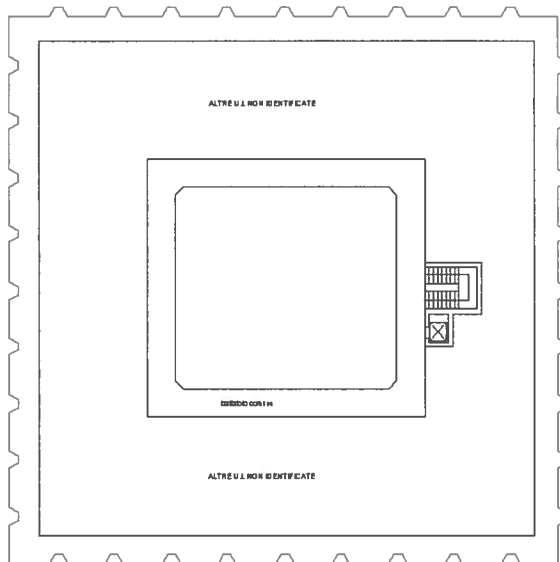

piano terzo (P3) h. 2,70 m

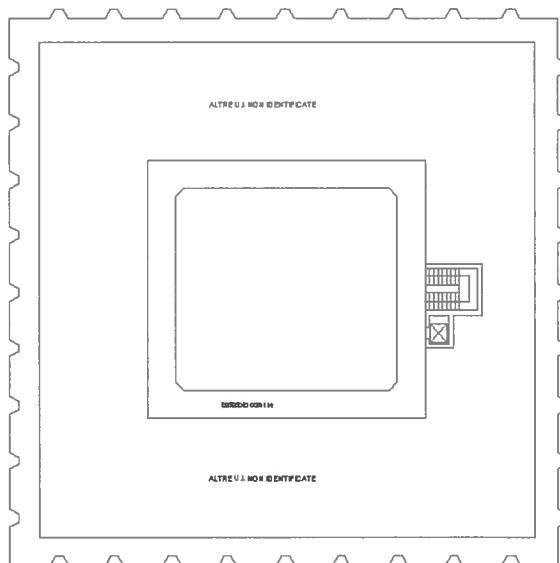

piano quarto (P4) h. 2,70 m



**Agenzia delle Entrate
CATASTO FABBRICATI
Ufficio Provinciale di
Venezia**

ELABORATO PLANIMETRICO	
Compilato da:	[REDACTED]
Iscritto all'albo:	[REDACTED]
Prov.:	[REDACTED] [REDACTED]

Comune di Caorle	Protocollo n. VE0094330 del 27/11/2020
Sezione: Foglio: 40 Particella: 459	Tipo Mappale n. del

Dimostrazione grafica dei subalterni Scala 1 : 500

elaborato planimetrico parziale per impossibilit  di individuazione degli altri sub e delle parti comuni a loro associate.
aggiorna e integra l'elaborato planimetrico gi  presente agli atti

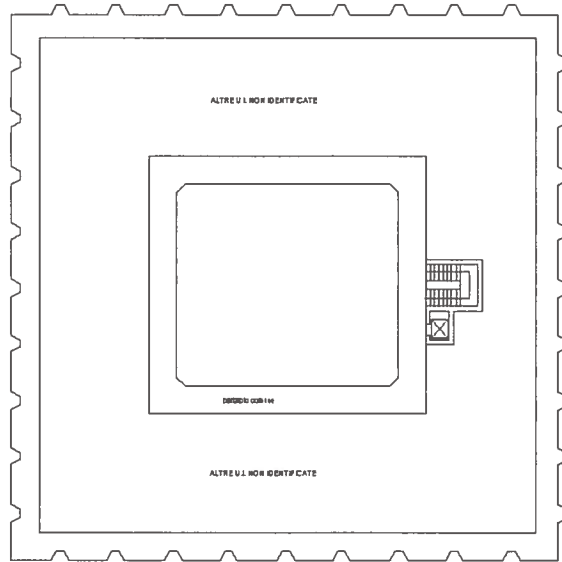

piano quinto (P5) h. 2,70 m

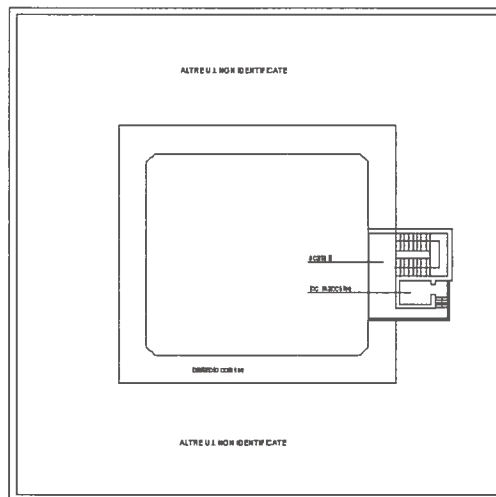

piano sottoletto (P6) h. 2,65 m

