

**Agenzia del Territorio
CATASTO FABBRICATI
Ufficio Provinciale di
Pordenone**

Dichiarazione protocollo n. PN0222326 del 22/10/2009

Planimetria di u.i.u. in Comune di Porcia

Via Cristoforo Colombo

civ.

Identificativi Catastali:

Sezione:
Foglio: 13
Particella: 355
Subalterno:

Compilata da:

Iscritto all'albo:
Geometri

Prov. Pordenone

N. 923

Scheda n. 1 Scala 1:200

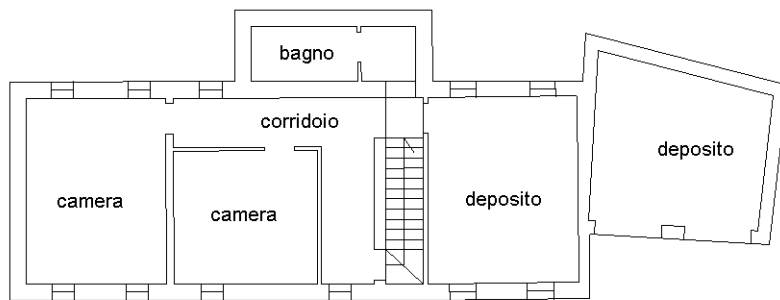
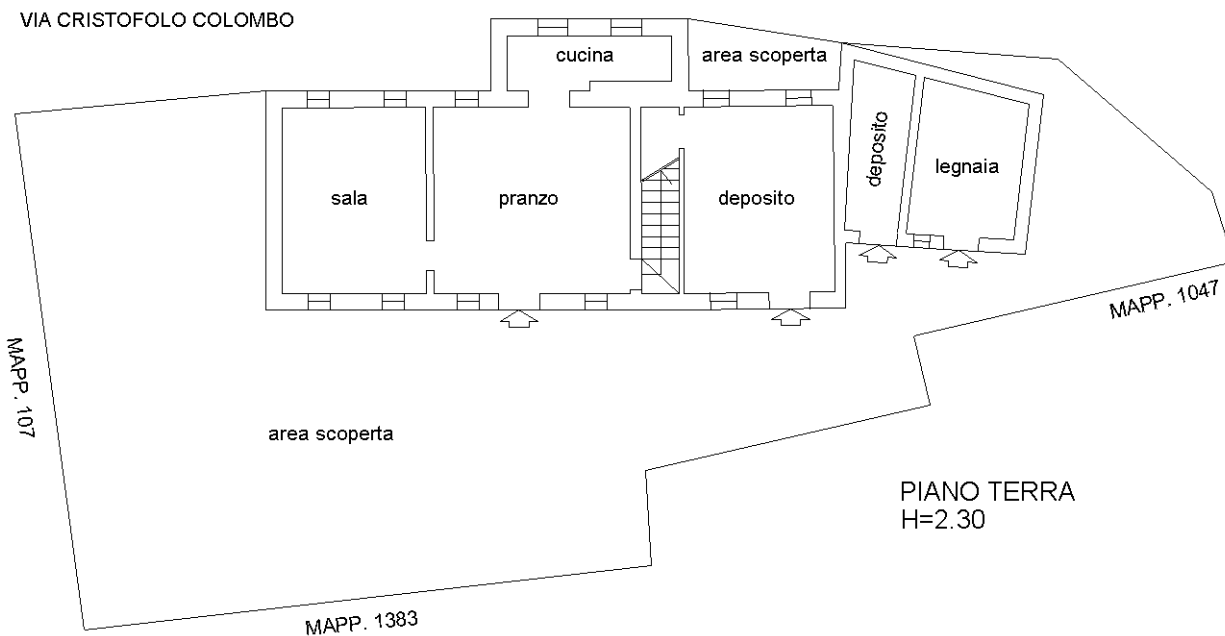

ORIENTAMENTO

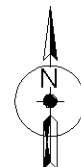

Ultima planimetria in atti

Data: 03/09/2019 - n. T243709 - Richiedente: [REDACTED]

Totale schede: 1 - Formato di acquisizione: A4(210x297) - Formato stampa richiesto: A4(210x297)

Catasto dei Fabbricati - Situazione al 03/09/2019 - Comune di PORCIA (G886) - < Foglio: 13 - Particella: 355 - Subalterno: 0 >
VIA COLOMBO C. piano: T-1-2;