

Dichiarazione protocollo n. MI0009811 del 10/01/2006

**Agenzia del Territorio
CATASTO FABBRICATI
Ufficio Provinciale di
Milano**

Planimetria di u.i.u. in Comune di Cornaredo

via giovanni pascoli

civ. SC

Identificativi Catastali:

Sezione:

Foglio: 3

Particella: 1021

Subalterno: 3

Compilata da:

ZUCCATO TIZIANO

Iscritto all'albo:

Architetti

Prov. Milano

N. 6253

Scheda n. 1

Scala 1:200

Piano Seminterrato

H = 2.40

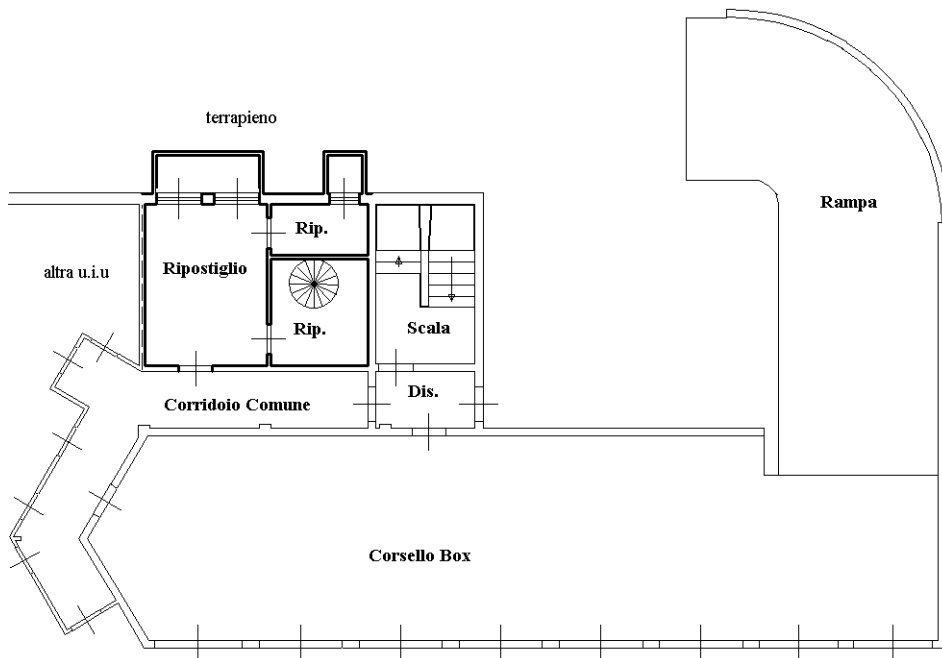

Piano Terra

H = 2.70

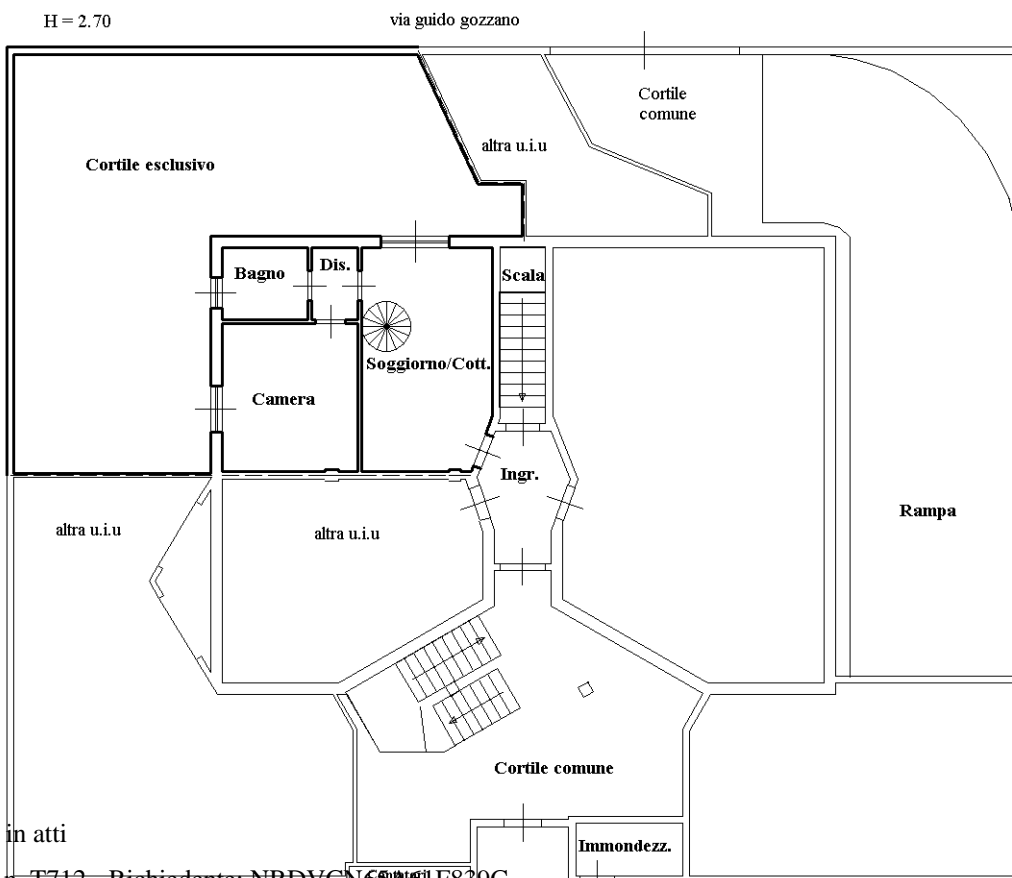

Mapp.47

Mapp.741



Catasto dei Fabbricati - Situazione al 08/11/2021 - Comune di CORNAREDO (D018) - < Foglio: 3 - Particella: 1021 - Subalterno: 3 >
VIA GIOVANNI PASCOLI n. SC piano: T-SI interno: 3;

Ultima planimetria in atti