

MODULARIO
F. rig. rend 497



MINISTERO DELLE FINANZE
DIREZIONE GENERALE DEL CATASTO E DEI SS.TT.EE.
CATASTO EDILIZIO URBANO (RDL 13-4-1939, n. 652)

MOD. BN (CEU)

LIRE
250

Planimetria di u.i.u. in Comune di **GARBAGNATE M.** via **A. VOLTA** civ. **52**

PIANO 4°

CORTE COMUNE

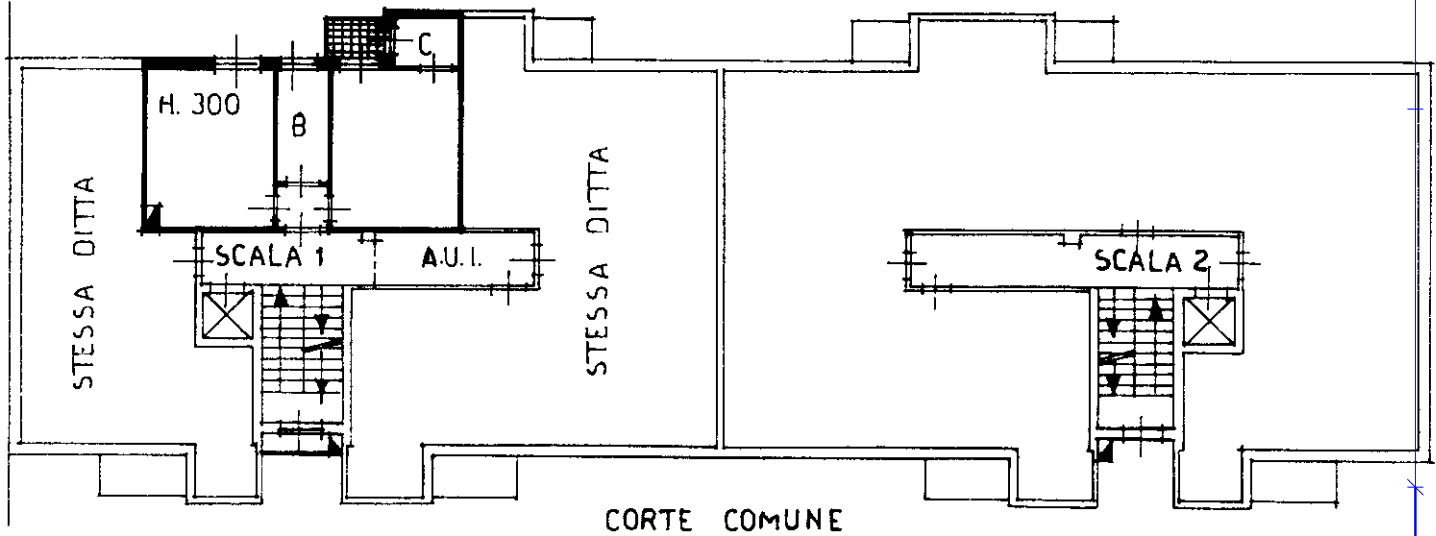

PIANO 7°

CORTE COMUNE

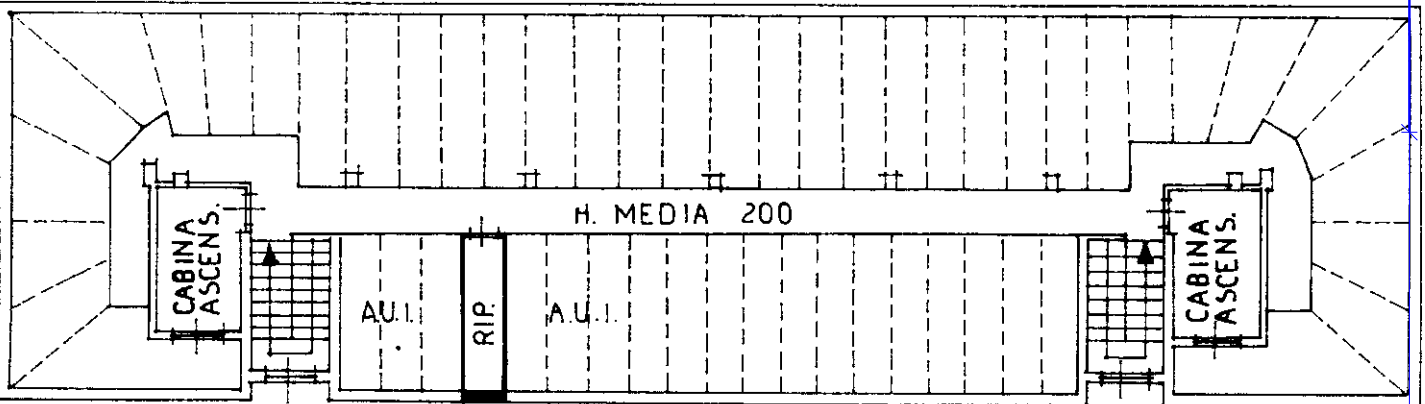

CORTE COMUNE

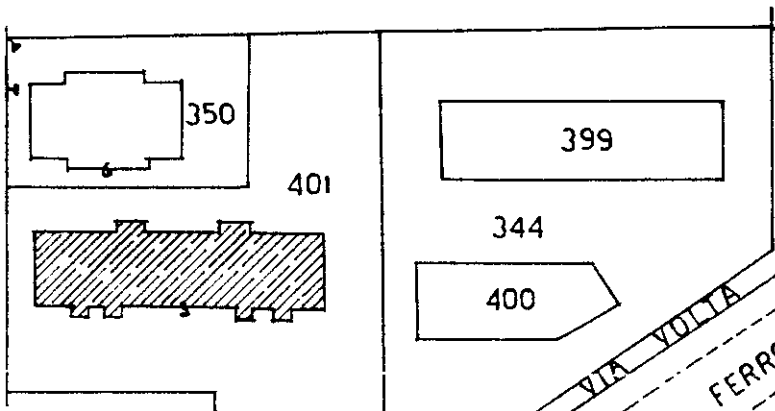

GARBAGNATE M. SE
FG. 24 - SCALA 1:1000

ORIENTAMENTO

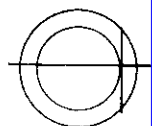

SCALA DI 1:200

Dichiarazione di N.C.
Denuncia di variazione

Compilata dal **GEOMETRA IVANO COLOMBO**
(Titolo, cognome e nome)

RISERVATO ALL'UFFICIO

Ultima planimetria in atti

Identificativi catastali
Data presentazione: 04/11/1987 - Data: 24/05/2018 - n. T228169 - Richiedente: BTTRSN74E56F205S

Totale schede: 1 - Formato di acquisizione: A4 (210x297) - Formato stampa: A4 (210x297)

sub. 18 data 20.10.87 Firma *[Handwritten Signature]*

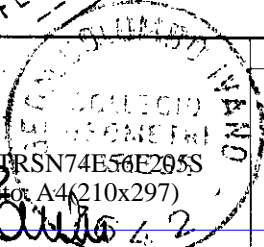

Catasto dei Fabbricati - Situazione al 24/05/2018 - Comune di GARBAGNATE MILANESE (D912) - < Foglio: 24 - Particella: 401 - Subalterno: 18 >
Firmato DA: *[Handwritten Name]*

Roma - Istituto Grafico e Zecca dello Stato - P.V.

MODULARIO
F. Cat. S. I. 315

Mod. B (Nuovo Catasto Edilizio Urbano)

NUOVO CATASTO EDILIZIO URBANO

(R. DECRETO LEGGE 13 APRILE 1939, N. 652)

Planimetria dell'immobile situato nel Comune di **GARBAGNATE MILANESE** Via **SERENELLA**
Ditta **IMPRESA MORESCHI SAS** con sede in **MILANO** Via Procaccini n° 22
Allegata alla dichiarazione presentata all'Ufficio Tecnico Erariale di **MILANO**

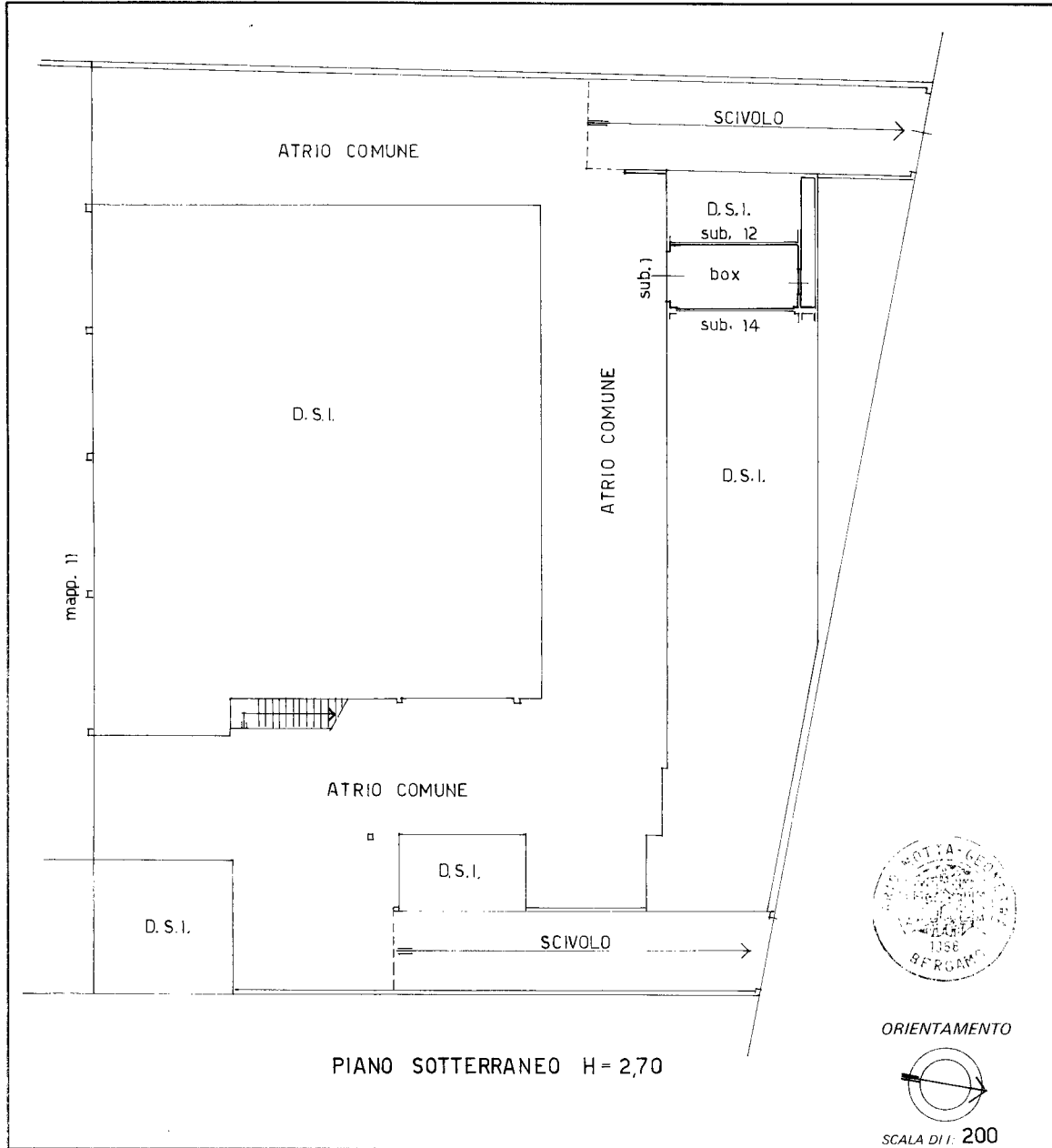

SPAZIO RISERVATO PER LE ANNOTAZIONI D'UFFICIO	
DATA	
PROI. N.	
	32
	153
	13

Compilata dal **GEOMETRA**
(Titolo, nome e cognome del tecnico)
MARIO MOTTA
Iscritto all'Albo de Geometri n°1358
della Provincia di **BERGAMO**
DATA: **14-03-1987**
Firma *[Signature]*

Ultima planimetria in atti

Catasto dei Fabbricati - Situazione al 24/05/2018 - Comune di GARBAGNATE MILANESE (D912) - Foglio: 32 - Particella: 153 - Subalterno: 13 >
Firmato DA **FOSSARE** **INTELLERA** **Emilio** **OSBERT** FIRMA QUALIFICATA 2 Serial#: 7c767a



Planimetria di u.i.u. in Comune di GARBAGNATE M. via A. VOLTA

civ. 52

PIANO SEMINTERRATO

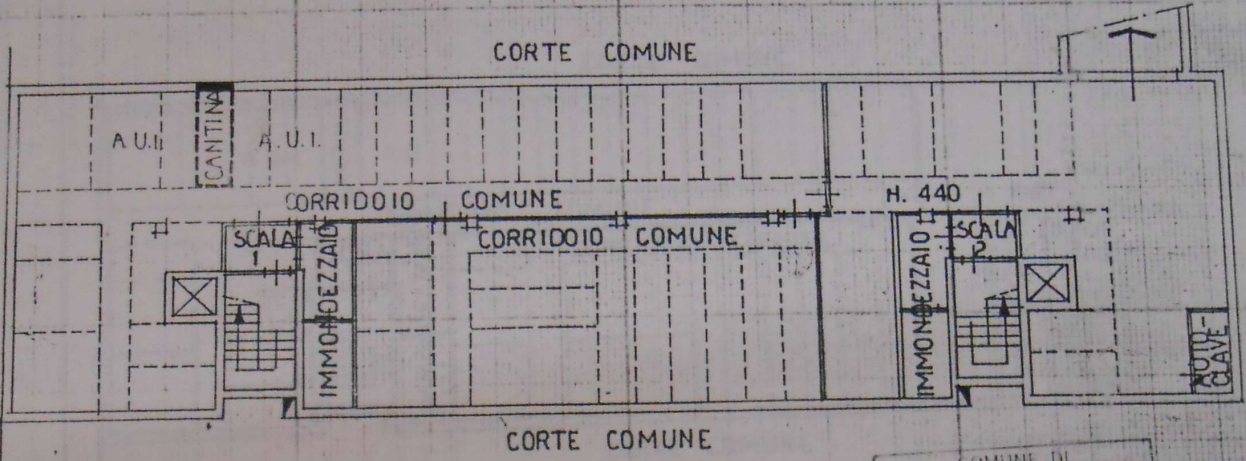

COMUNE DI
GARBAGNATE MILANESE
19.07.88 015725

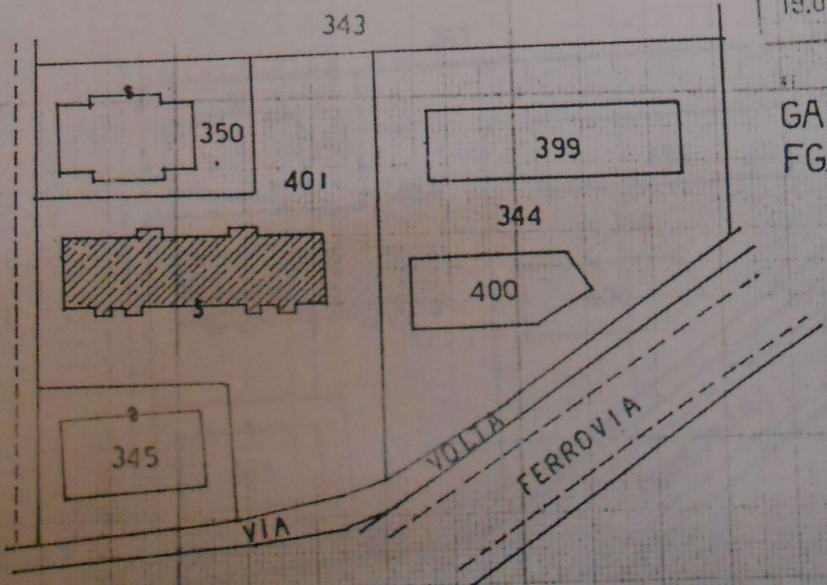

FASC.
GARBAGNATE M. SE
FG. 24 - SCALA 1:1000

ORIENTAMENTO

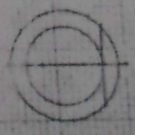

SCALA DI T.

Dichiarazione di N.C.
Denuncia di variazione

Compilate dal **GEOMETRA**
IVANO COLOMBO
(titolo, cognome e nome)
1 GEOMETRA
VARESE 1612
data 27.10.87



RISERVATO ALL'UFFICIO

-4 NOV. 1987

59206

Identificativi catastali
F. 24
n. 401 sub 57
Forz. AD