

**Agenzia del Territorio
CATASTO FABBRICATI
Ufficio Provinciale di
Milano**

Dichiarazione protocollo n. MI0202691 del 01/03/2005

Planimetria di u.i.u. in Comune di Trezzo Sull'Adda

VICOLO CHIUSO

civ. 1

Identificativi Catastali:

Sezione:
Foglio: 8
Particella: 134
Subalterno: 3

Compilata da:
MAGGIONI GIUSEPPE

Iscritto all'albo:
Geometri

Prov. Milano

N. 5470

Scheda n. 1

Scala 1:200

PIANO PRIMO

H = 3.10

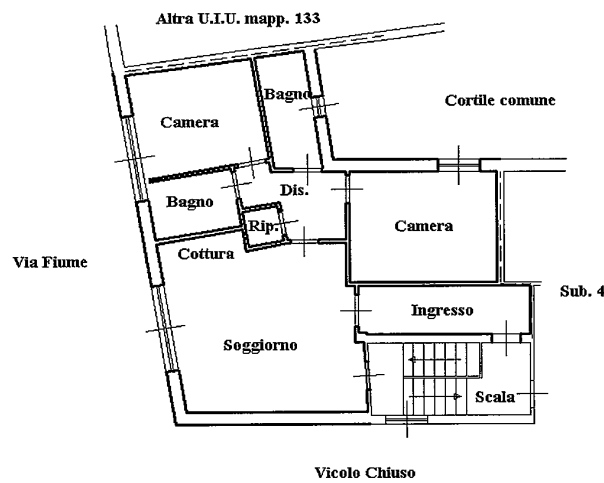

Catasto dei Fabbricati - Situazione al 28/05/2020 - Comune di TREZZO SULL'ADDA(L411) - < Foglio: 8 Particella: 134 - Subalterno 3 >
VICOLO CHIUSO n. 1 piano: 1;

Firmato Da: LUCA D'ANGELO Emesso Da: INFOCERT FIRMA QUALIFICATA 2 Serial#: 060aa6

