

**Agenzia del Territorio
CATASTO FABBRICATI
Ufficio Provinciale di
Milano**

Dichiarazione protocollo n. MI0467398 del 03/06/2009	
Planimetria di u.i.u. in Comune di Arese	
Via Antonio Gramsci	civ. 49
Identificativi Catastali:	Compilata da: Cazzetta Simone
Sezione:	Iscritto all'albo: Geometri
Foglio: 3	Prov. Milano
Particella: 1476	N. 9949
Subalterno: 54	

Scheda n. 1 Scala 1:200

PIANO 1° INTERRATO

H=2.40m

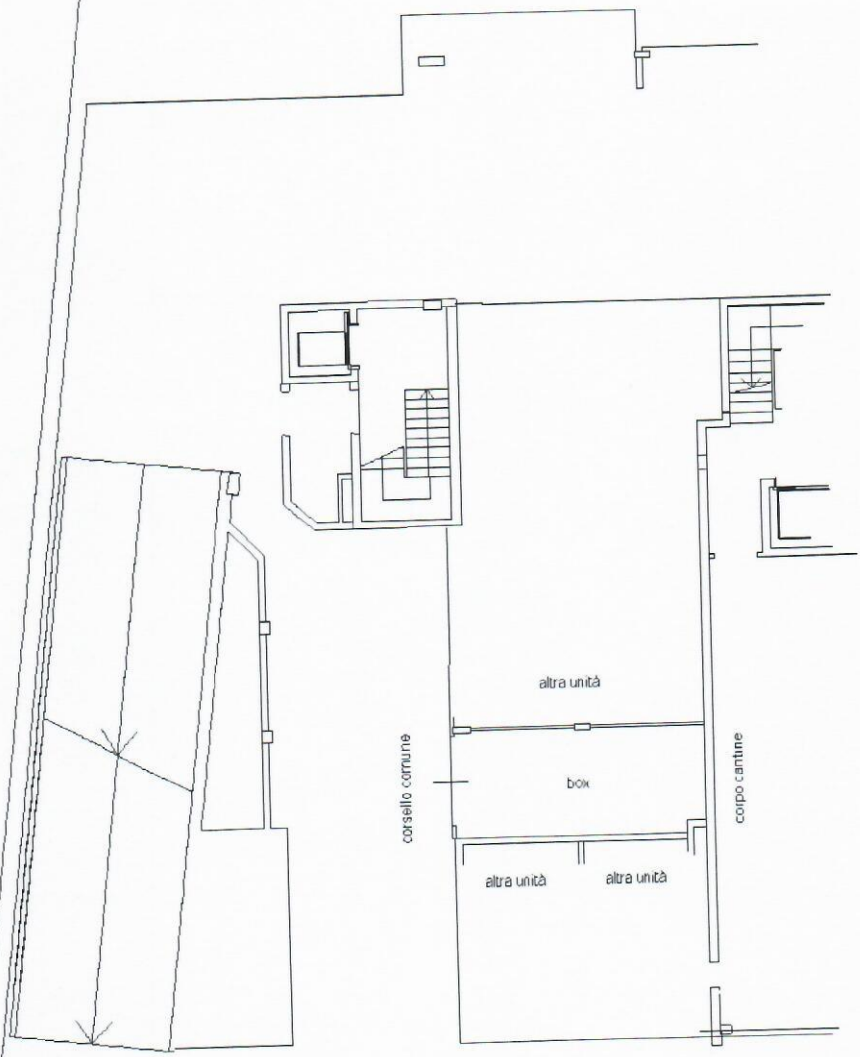

Catsto dei Fabbricati - Situazione al 09/12/2019 - Comune di ARESE (A.389) - < Foglio: 3 - Particella: 1476 - Subalterno: 54 >
Firmato DA MARCO BONICOLI (CINQUEMISTRE) INFORMATICA SQUALIFICATA 2 Serial#: 9c7211



Ultima planimetria in atti

Corsello comune box

-2.75

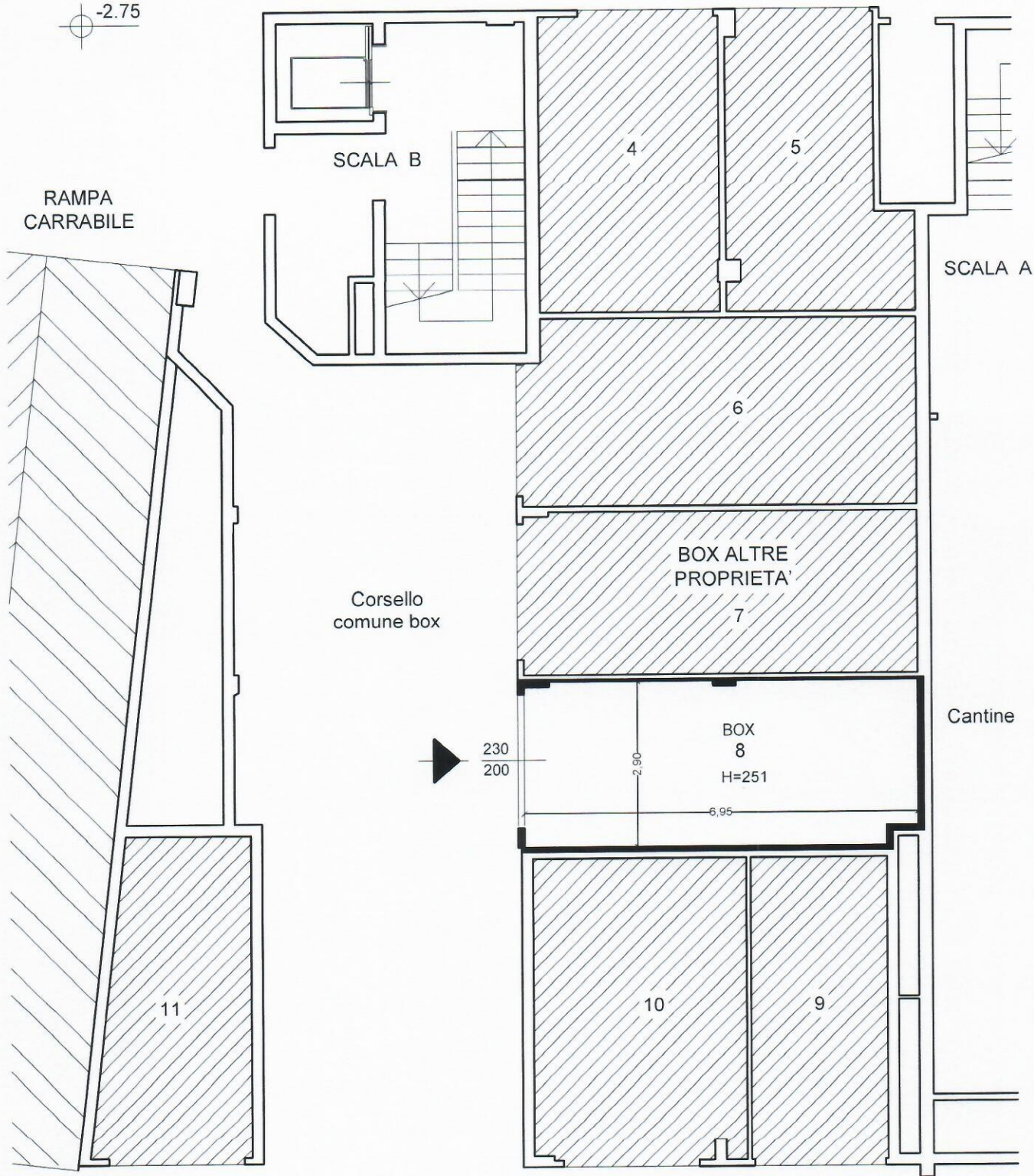

NORD



PIANO 1° INTERRATO

Indirizzo

ARESE
Via A. Gramsci n. 49

Identificazione catastale

Foglio 3 - Mapp. 1476 - Sub 54