

**Agenzia del Territorio
CATASTO FABBRICATI
Ufficio Provinciale di
Milano**

Dichiarazione protocollo n. MI0467398 del 03/06/2009

Planimetria di u.i.u. in Comune di Arese

Via Antonio Gramsci

civ. 49

Identificativi Catastali:

Sezione:

Foglio: 3

Particella: 1476

Subalterno: 25

Compilata da:
Cazzetta Simone

Iscritto all'albo:
Geometri

Prov. Milano

N. 9949

Scheda n. 1

Scala 1:200

PIANO TERZO

H=2.70m

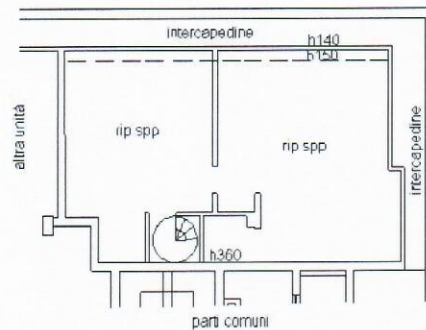
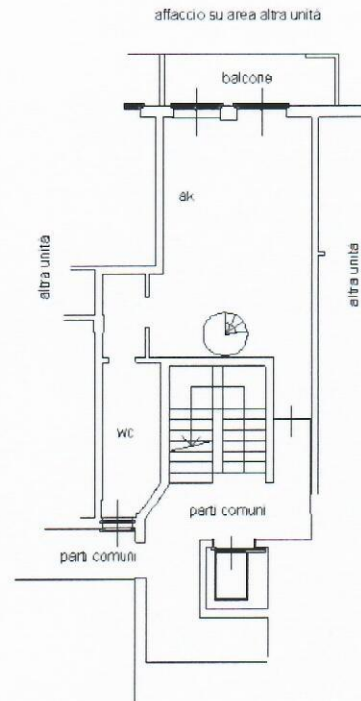

PIANO QUARTO

SOTTOTETTO

NORD



Ultima planimetria in atti

Data: 09/12/2019 - n. T99327 - Richiedente: BNTMRC67M05F063R

Totale schede: 1 - Formato di acquisizione: A4(210x297) - Formato stampa richiesto: A4(210x297)



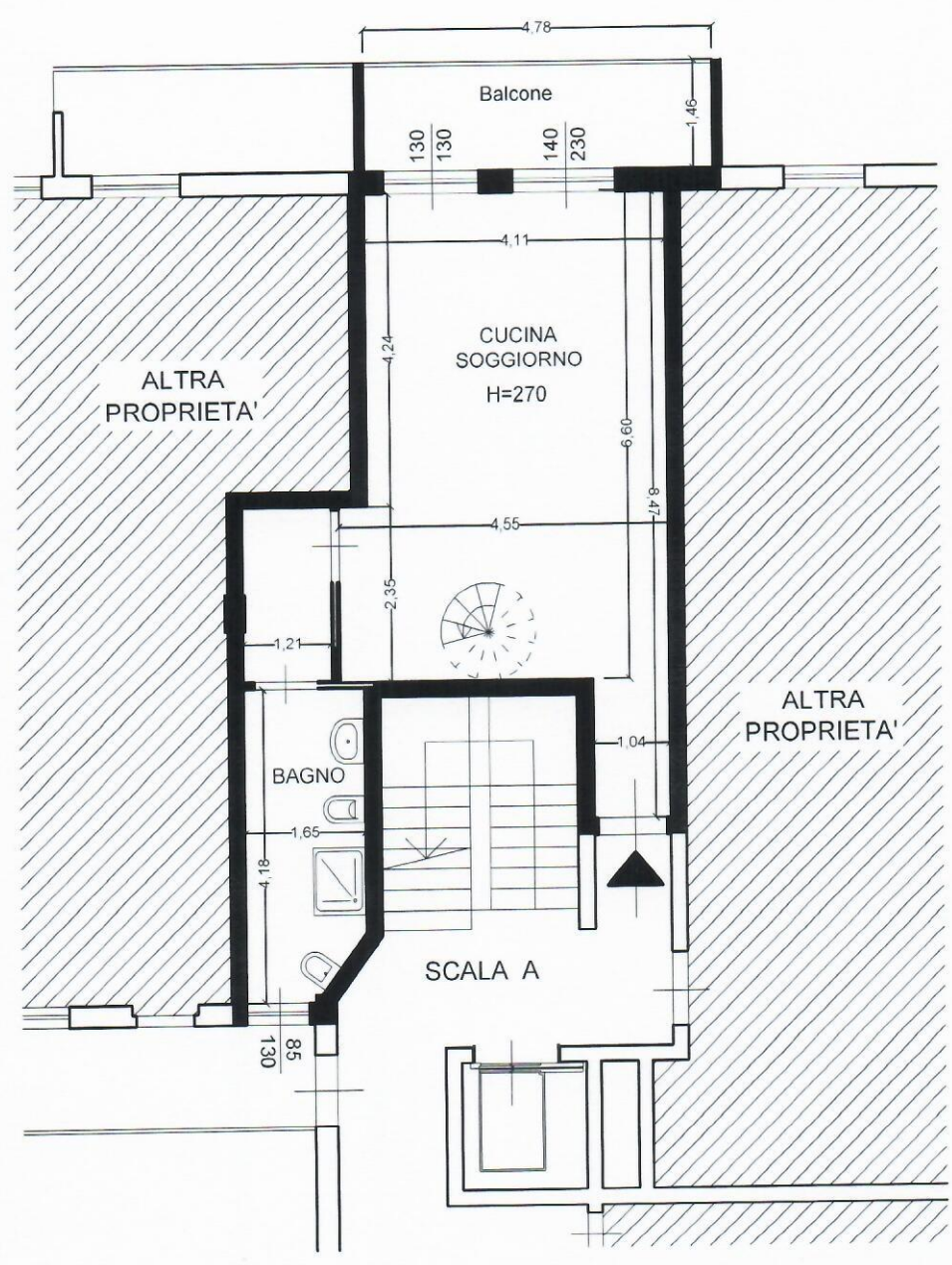
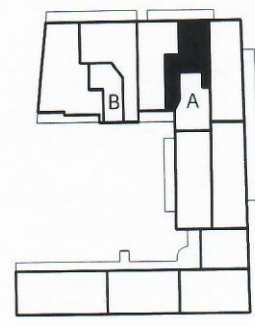

PIANO TERZO



Indirizzo	Identificazione catastale
ARESE Via A. Gramsci n. 49	Foglio 3 - Mapp. 1476 - Sub 25

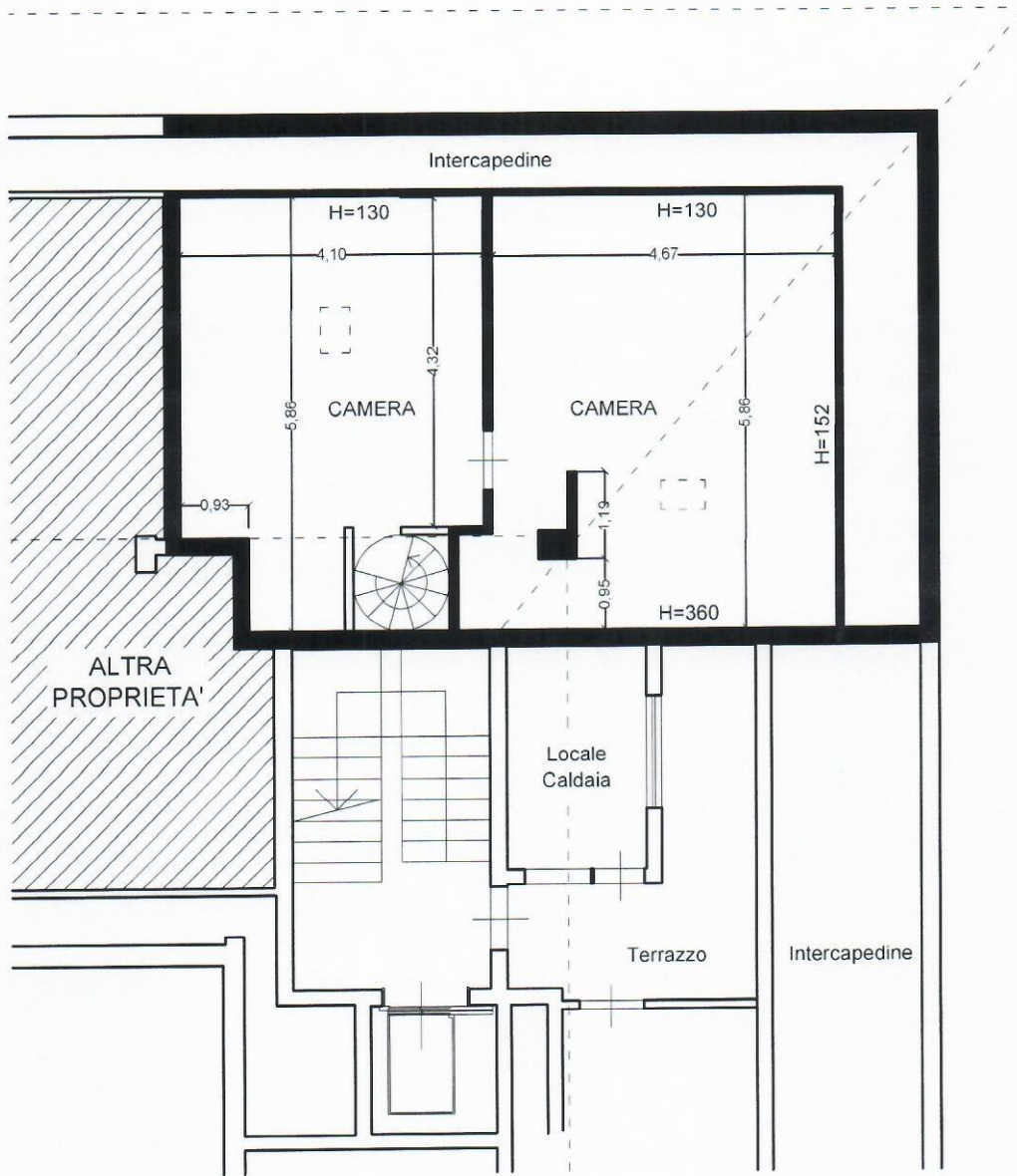

PIANO QUARTO
Sottotetto

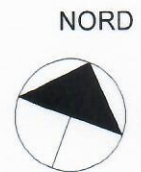

Indirizzo	Identificazione catastale
ARESE Via A. Gramsci n. 49	Foglio 3 - Mapp. 1476 - Sub 25

