



N=5038600

E=1517000

1 Particella: 266

Scala originale: 1:1000
Dimensione cornice: 267.000 x 189.000 metri

Comune: MILANO
Foglio: 198

4-Nov-2021 11:20:16
Prot. n. T148805/2021

MODULARIO
F. - Cat. S. T. - 315



MINISTERO DELLE FINANZE
DIREZIONE GENERALE DEL CATASTO E DEI SERVIZI TECNICI ERARIALI

Mon. B (Nuovo Catasto Edilizio Urbano)

205408

Lire
20

NUOVO CATASTO EDILIZIO URBANO

(R. DECRETO-LEGGE 13 APRILE 1959, N. 652)

Planimetria dell'immobile situato nel Comune di Milano Via Jean Jaurès S.r.l.s.

Ditta

Sorpi Carlo

Allegata alla dichiarazione presentata all'Ufficio Tecnico Erariale di Milano

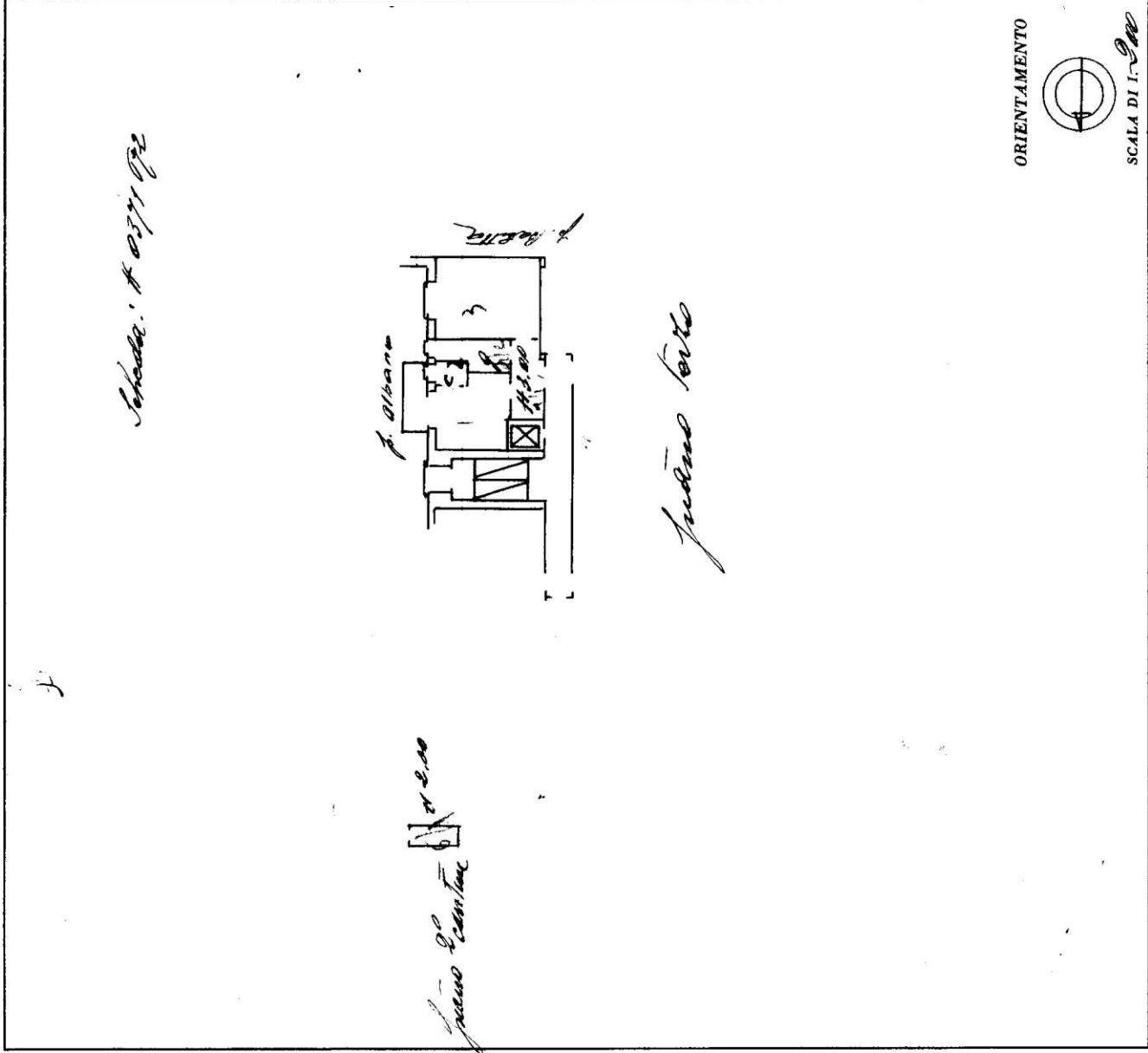

ORIENTAMENTO



SCALA DI 1:500

SPAZIO RISERVATO PER LE ANNOTAZIONI D'UFFICIO

DATA
PROT. N°

Compilata dal Giulio Torto
(Titob. nome e cognome del tecnico)
Giulio Torto
Iscritto all'Albo dei periti ed. edili
della Provincia di Milano
DATA 30/1/60
Firma: Giulio Torto

ARTICOLO NUMERATO SECONDO STATO