



Comune: S MICHELE TAGLIAMENTO
 Scala originale: 1:4000
 Dimensione cornice: 1068.000 x 756.000 metri
 Foglio: 49

27-Gen-2021 16:41:48
 Prot. n. 1315809/2021

E=30200

1 Particella: 608

MODULANO
F. - Col. 3, 7 - 208



MINISTERO DELLE FINANZE
DIREZIONE GENERALE DEL CATASTO E DEI SERVIZI TECNICI ERARIALI

Mod. 11 (Nuovo Catasto Edilizio Urbano)

Lire
50

NUOVO CATASTO EDILIZIO URBANO

Planimetria dell'immobile situato nel Comune di S. MICHELE AL T.TO Via MAJA loc. Bibione

Dit: _____

Allegata alla dichiarazione presentata all'Ufficio Tecnico Erariale di VENEZIA



PIANTA 1° PIANO h=ml.2.70

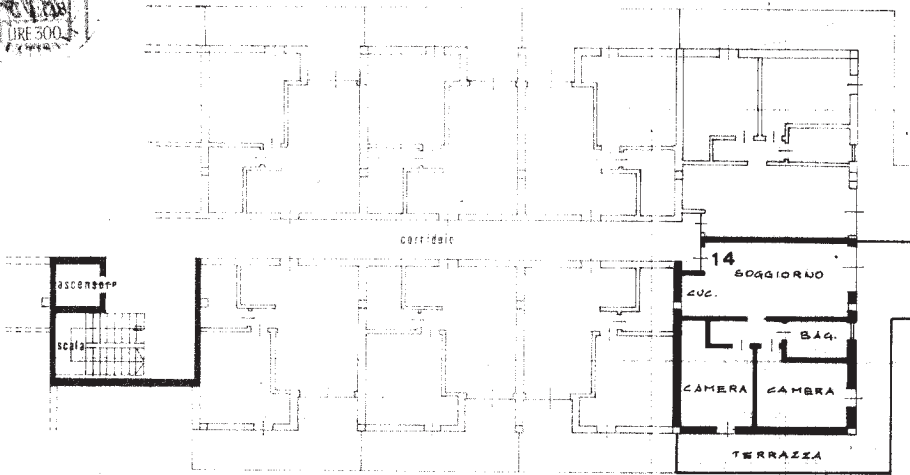

APPARTAMENTO N° 14

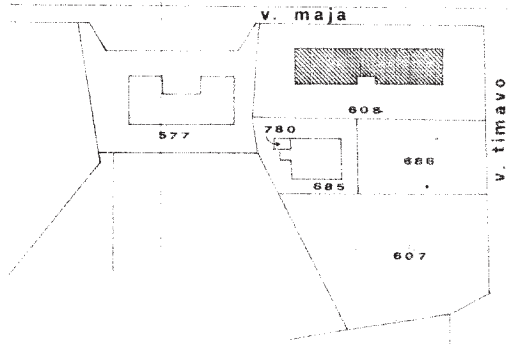

ESTRATTO DI MAPPA

Comune di S. Michele al T.to

Fog. 49 Mapp. 608

Scala 1:2000

ORIENTAMENTO



SCALA DI 1.200

SPAZIO RISERVATO PER LE ANNOTAZIONI D'UFFICIO

DATA
PROT. N°

40/608/18

Compilata dal _____

Iscritto all'Al _____
della Provincia _____

DATA _____

Firma _____

Catasto dei Fabbricati - Situazione al 27/01/2021 - Comune di S. MICHELE TAGLIAMENTO (1040) - Foglio: 49 - Particella: 608 - Subalterno: 18 >
VIA MAJA n. 70 piano: 1;

Ultima planimetria in atti

Data presentazione: 27/02/1979 - Data: 27/01/2021 - n. T312310 - Richiedente: _____

Totale schede: 1 - Formato di acquisizione: A3(297x420) - Formato stampa r c es o: x