



N=3200

E=1700

1 Particella: 741

Comune: MONTEREALE VALCELLINA

22-Dic-2015 17:7:22

Scala originale: 1:2000

Prot. n. T265684/2015

Foglio: 10

Dimensione cornice: 534.000 x 378.000 metri



X: 2336900 Y: 5112501

Modalità pan dinamico



Localizzazione approssimativa GIS Comune di Montereale Valcellina (PN) - Foglio 10 - Part. 287, 284, 285, 286, 288, 741 e 39.

Veduta generale.

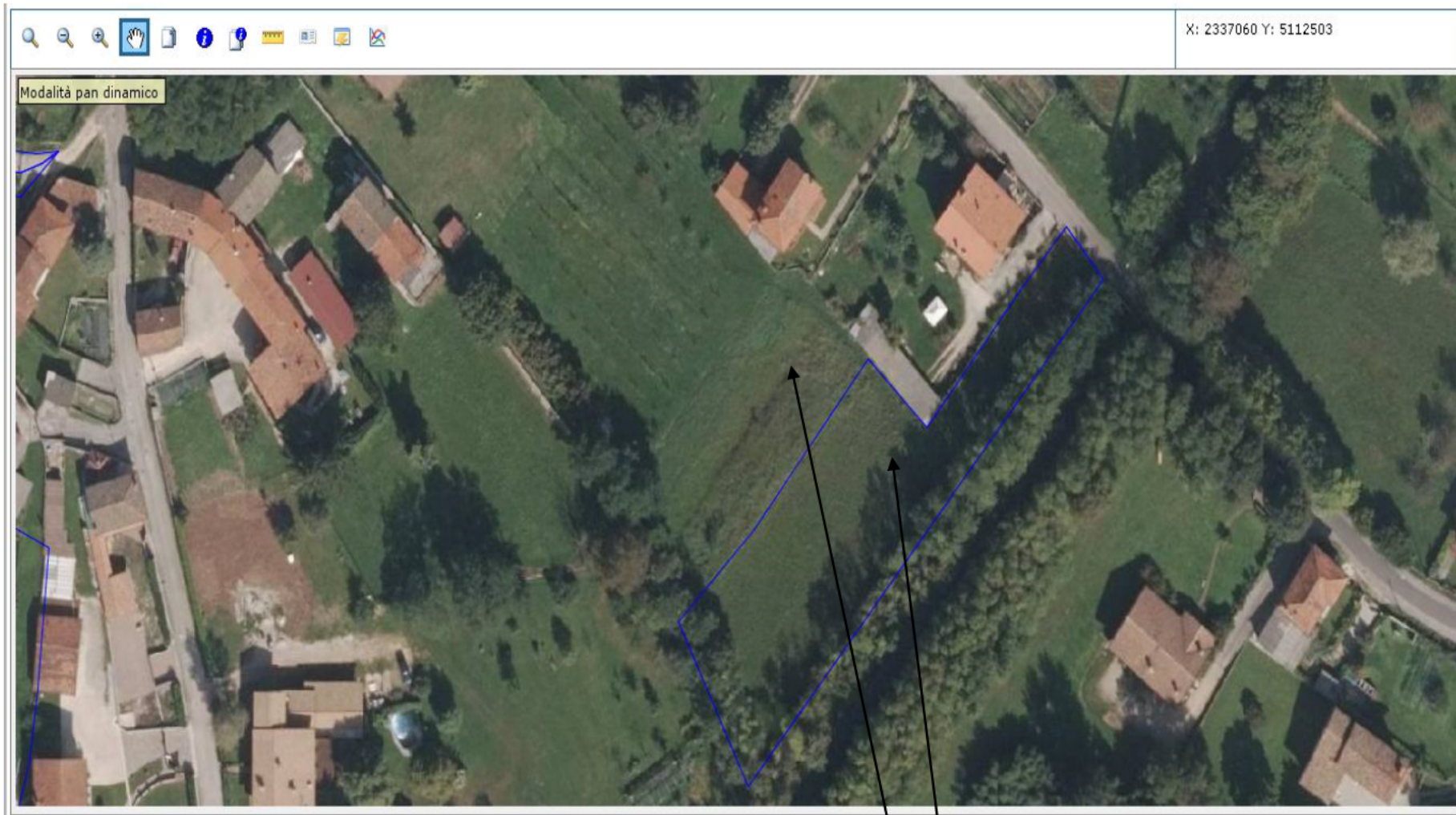

Localizzazione approssimativa GIS Comune di Montereale Valcellina (PN) - Foglio 10 – Part. 741 e 39.

Particolare.



X: 2337010 Y: 5112580

Modalità pan dinamico



Localizzazione approssimativa GIS Comune di Montereale Valcellina (PN) - Foglio 10 - Part. 287, 284, 285, 286, 288.

Particolare.

MODULARIO
F. fig. rend. - 487



MINISTERO DELLE FINANZE
DIREZIONE GENERALE DEL CATASTO E DEI SERVIZI TECNICI ERARIALI

MOD. B (Nuovo Catasto Edilizio Urbano)

Lire
150

NUOVO CATASTO EDILIZIO URBANO

(R. DECRETO-LEGGI 13 APRILE 1930, N. 651)

Planimetria dell'immobile situato nel Comune di Montereale Valcellina Via Boccaccio n° 3

Ditt.

Allegata alla dichiarazione presentata all'Ufficio Tecnico Erariale di Pordenone

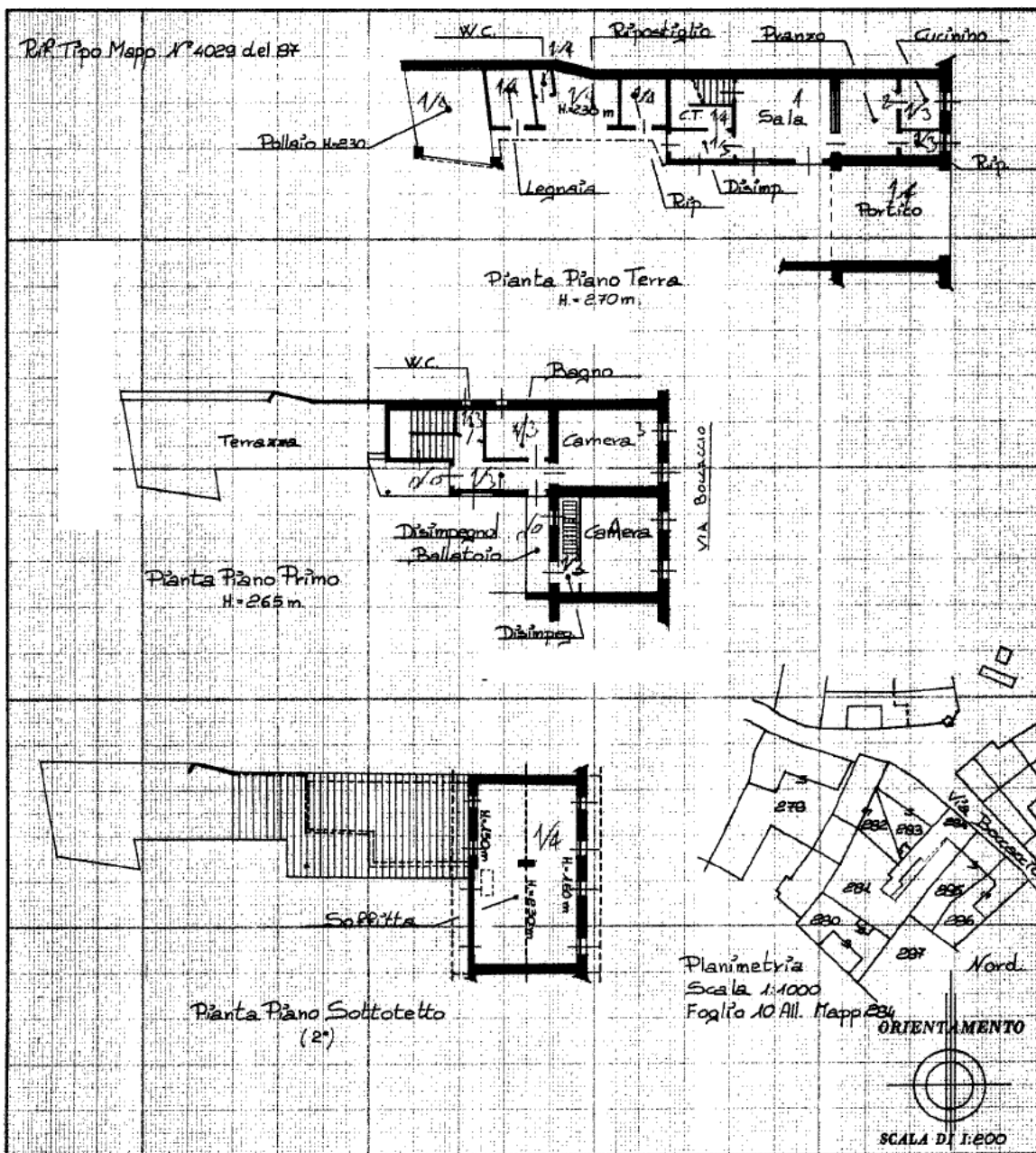

10 metri

Catasto dei Fabbricati - Situazione al 11/01/2016 - Comune di MONTEREALE VALCELLINA (F596) - < Foglio: 10 - Particella: 284 - Subalterno: 0 >
VIA BOCCACCIO n. 3 piano: PT-1-2;

Ultima planimetria in atti

SPAZIO RISERVATO PER LE ANNOTAZIONI D'UFFICIO

DATA		PARTITA	FOGLIO
PROT. N°	3661/p	BUSTA	MAPP.
		CATTO	SUB.

Compilata dal Geometra
Iscritto all'Albo dei Geometri
della Provincia di Pordenone
DATA
Firma:

Data presentazione: 04/09/1989 - Data: 11/01/2016 - n. T208928 - Richiedente: SPDLGN59T251136U

10 metri

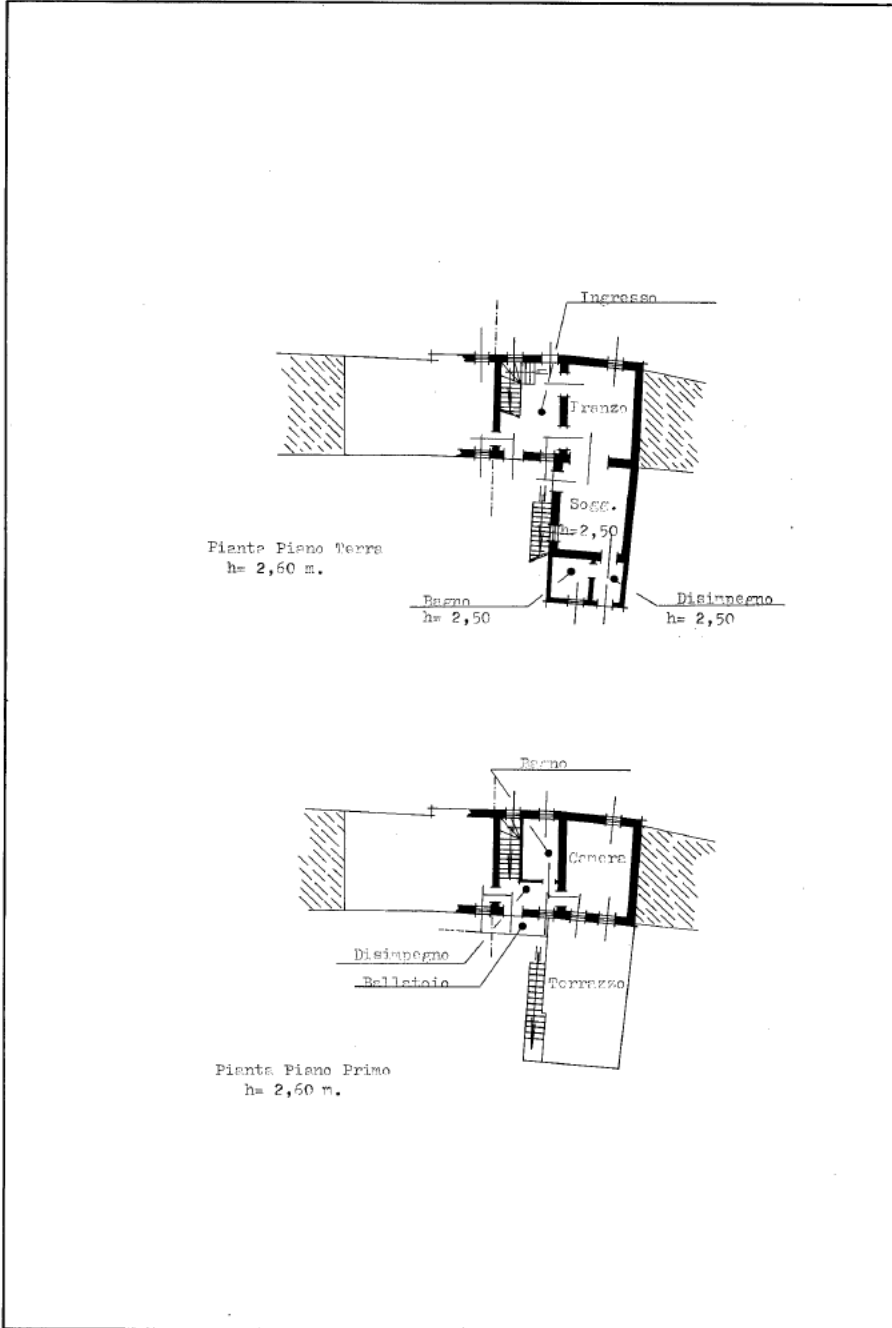

MODULARIO
P. n. g. red. 488

Ministero delle Finanze
DIREZIONE GENERALE DEL CATASTO E DEI SERVIZI TECNICI ERARIALI

NUOVO CATASTO EDILIZIO URBANO
(R. DECRETO-LEGGE 11 APRILE 1950, N. 615)

Mod. A (Nuovo Catasto Edilizio Urbano)

Lire 350

Planimetria dell'immobile situato nel Comune di Montebello Val Castellina Via Boccaccio 4

Ditta _____

Allegata alla dichiarazione presentata all'Ufficio Tecnico Erariale di Forcena

Ditta _____ proprietario x 2/6 usufruttuaria

Soffitte
h = 0,05 - 1,75 m.

Pianta Piano Secondo

Via Boccaccio

Scala 1:500

ORIENTAMENTO

Planimetria Scala 1:1000
Foglio 10 A11; Num. 286

71500

SCALA DI 1:200

SPAZIO RISERVATO PER LE ANNOTAZIONI D'UFFICIO

Compilata dal Geometra
(Firma, nome e cognome del tecnico)

DATA 11/01/2016

PROT. N° 2860/A

Iscritto all'Albo dei Geometri
della Provincia di Forcena

DATA 11/01/2016

Firma: _____

Ultima planimetria in atti

Data presentazione: 04/09/1989 - Data: 11/01/2016 - n. T208928 - Richiedente: SPDLGN59T251136U
Totale schede: 2 - Formato di acquisizione: fuori standard (379X504) - Formato stampa richiesto: A4(210x297)

Catasto dei Fabbricati - Situazione al 11/01/2016 - Comune di MONTEBELLO VAL CASTELLINA (F596) - Foglio: 10 - Particella: 286 - Subalterno: 0 - VIA MAINISIO n. 13 piano: 1-1-2;

Data presentazione: 04/09/1989 - Data: 11/01/2016 - n. T208928 - Richiedente: SPDLGN59T251136U

10 metri

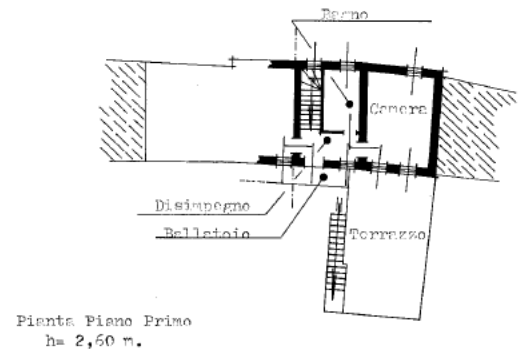
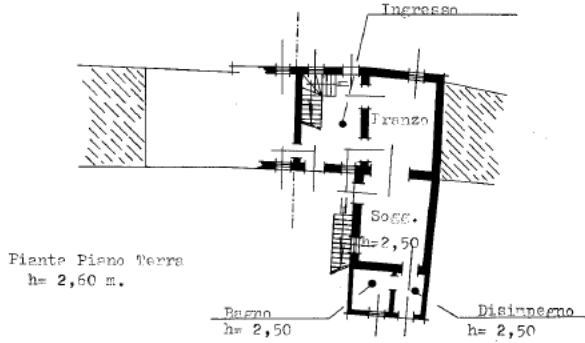

MODULARIO P. n. g. red. 488

Ministero delle Finanze
DIREZIONE GENERALE DEL CATASTO E DEI SERVIZI TECNICI ERARIALI

NUOVO CATASTO EDILIZIO URBANO

(D. DECRETO-LEGGI 11 APRILE 1999, N. 615)

Planimetria dell'immobile situato nel Comune di Montebello Val Castellina Via Boccaccio 4

Ditta _____

Allegata alla dichiarazione presentata all'Ufficio Tecnico Erariale di Firenze

Lire 350

Ditta: proprietaria x 2/6 usufruttuaria.

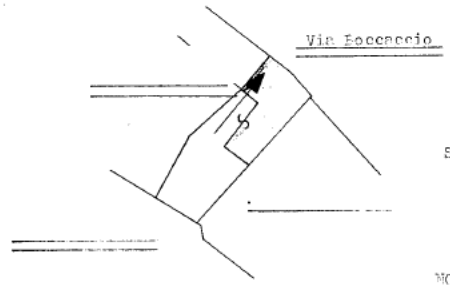
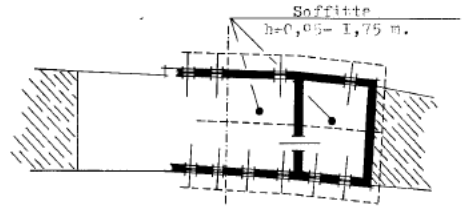

Planimetria Scala 1:1000 Foglio 10 A11; Num. 216

71500

SCALA DI 1:200

SPAZIO RISERVATO PER LE ANNOTAZIONI D'UFFICIO

DATA PROT. N° 2880/A

Compilata dal Geometra
(Titolo, nome e cognome del tecnico)

Iscritto all'Albo dei Geometri della Provincia di Firenze

DATA 11.01.2016

Firma: _____

Ultima planimetria in atti

Data presentazione: 04/09/1989 - Data: 11/01/2016 - n. T208928 - Richiedente: SPDLGN59T251136U
Totale schede: 2 - Formato di acquisizione: fuori standard (379X504) - Formato stampa richiesto: A4(210x297)

Catasto dei Fabbricati - Situazione al 11/01/2016 - Comune di MONTEBELLO VAL CASTELLINA (F596) - Foglio: 10 - Particella: 286 - Subalterno: 0 - VIA MAINISIO n. 13 piano: T-1-2;

MODULARIO
F. rig. rend. 487



MINISTERO DELLE FINANZE
DIREZIONE GENERALE DEL CATASTO E DEI SS.TT.EE.
CATASTO EDILIZIO URBANO (RDL 13-4-1939, n. 652)

MOD. BN (CEU)

LIRE
250

Pianimetria di u.i.u. in Comune di Montemarele M. e. via Boccaccio civ.

Ditta:

Rif. Tipo Mapp. n° 5148 del 1988.

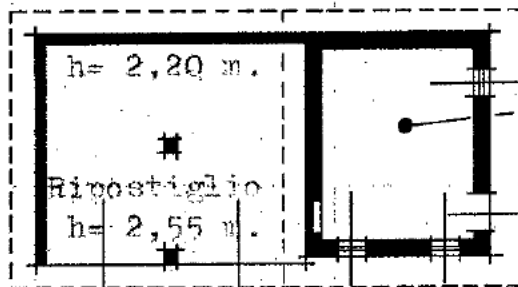

Pianta Piano Terra

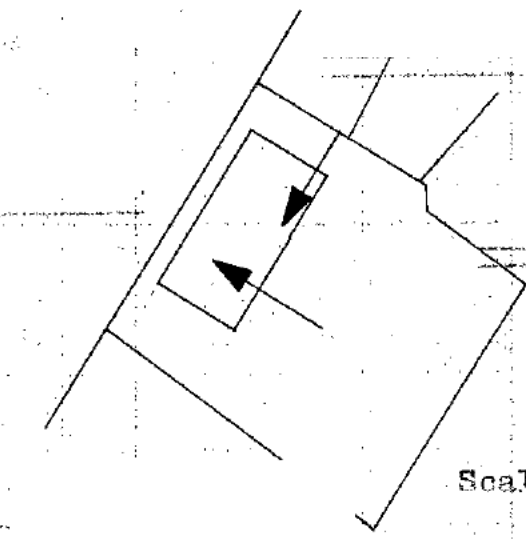

Scala 1:500

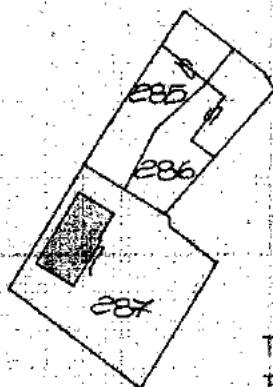

Pianimetria Scala 1:1000
Foglio 10 A11. Mapp. n° 287.

ORIENTAMENTO

NORD.



SCALA DI 1:200

10 metri

Conservazione e pubblicazione al 11/01/2016 - Comune di MONTEREALE VALCELLINA (F596) - < Foglio: 10 - Particella: 287 - Subalterno: 0 >
VIA BOCCACCIO piano: 1

Ulteriori dichiarazioni di **atti**
Denuncia di variazione
Data presentazione: 04/09/1989
Totale schede 1 Formati di acquisizione A4(210x297) Formati stampa richiesti: A4(210x297)
Identificativi catastali
F. 10 A11
n. 287 sub.

Compilata dal Geometra
(Titolo, cognome e nome)
Data: 30.09.89
della provincia di Puglia n. 604
Firma [Signature]
Data 30.09.89

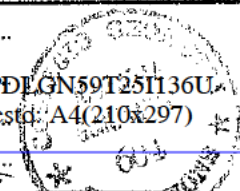

RISERVATO ALL'UFFICIO
1826/B