

**Agenzia del Territorio
CATASTO FABBRICATI
Ufficio Provinciale di
Milano**

Dichiarazione protocollo n. MI0076993 del 03/02/2010

Planimetria di u.i.u. in Comune di Bresso

Viale Don Giovanni Minzoni

civ. 38

Identificativi Catastali:

Sezione:
Foglio: 4
Particella: 355
Subalterno: 4

Compilata da:
Semoli Biancalisa
Iscritto all'albo:
Architetti

Prov. Monza e Brianza N. 289

Scheda n. 1 Scala 1:200

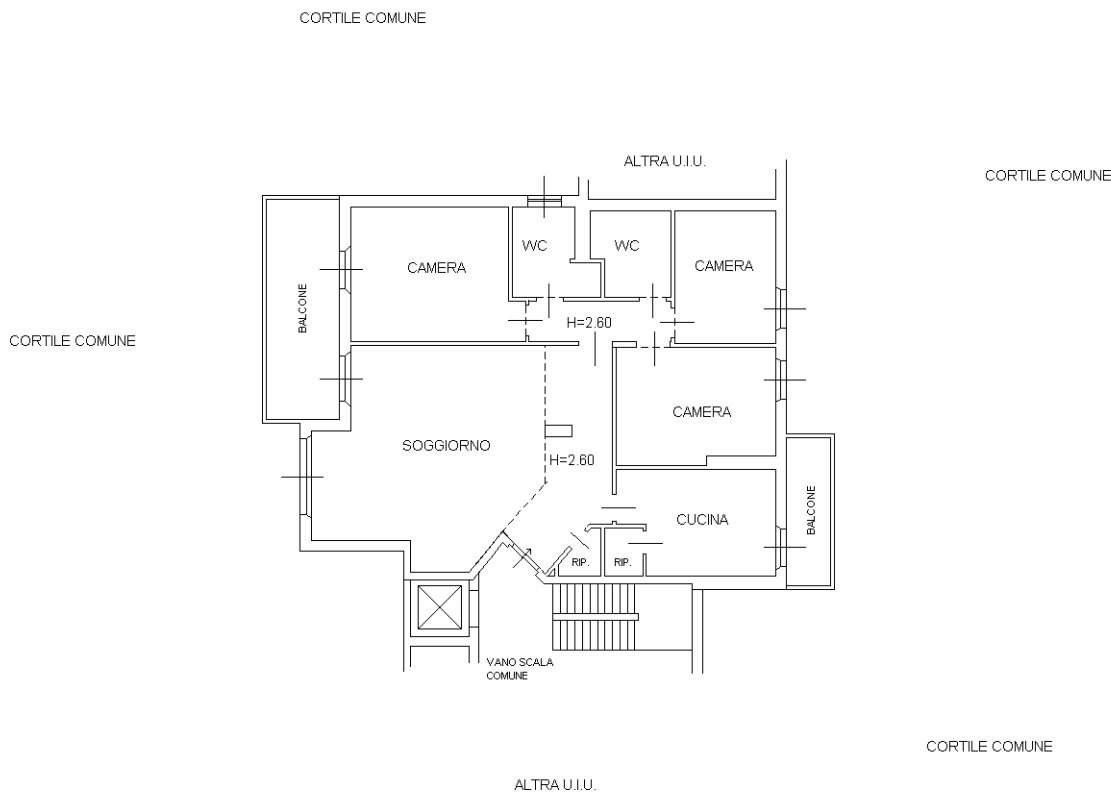

PIANO PRIMO
H= 2.90

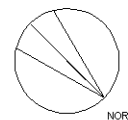

Ultima planimetria in atti

Catasto dei Fabbricati - Situazione al 08/07/2019 - Comune di BRESSO (B162) - < Foglio: 4 - Particella: 355 - Subalterno: 4 >
VIALE DON MINZONI n. 38 piano: 1 scala: C edificio: M;