

MODULARIO
F. - Cat. S.T. - 315

Mod. B (Nuovo Catasto Edilizio Urbano)

NUOVO CATASTO EDILIZIO URBANO

(R. DECRETO LEGGE 13 APRILE 1959, N. 652)

Planimetria dell'immobile situato nel Comune di **TRUCCAZZANO**

Via **Fraz. ALBIGNANO**

Ditta **LUGIO CARRERA**

Allegata alla dichiarazione presentata all'Ufficio Tecnico Erariale di **MILANO**

Scheda N.° **N 298559**

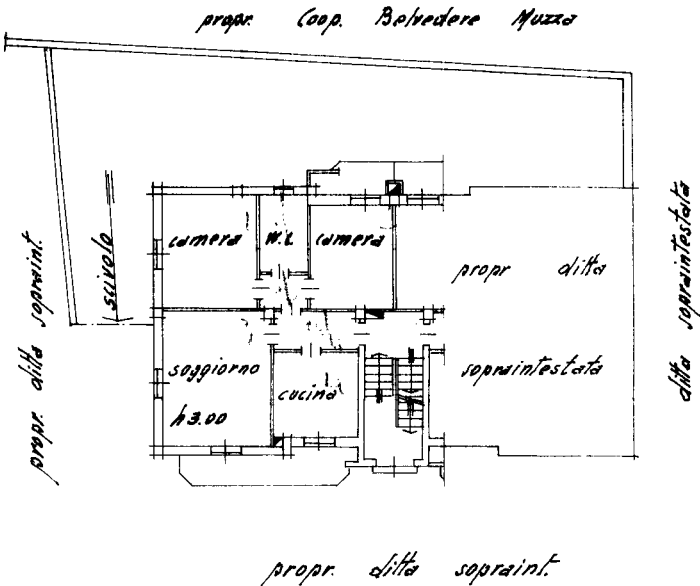

STRADA COMUNALE PER CROCIANO

PIANO RIALZATO

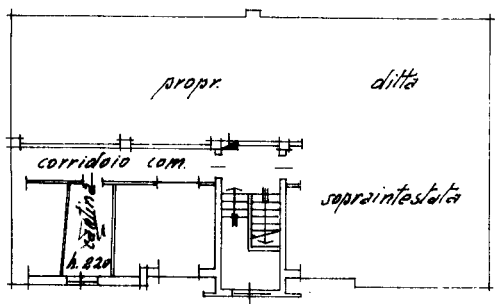

PIANO SEMINTERRATO

ORIENTAMENTO



SCALA DI L. 200

Spazio riservato per le annotazioni d'ufficio	DATI DEL CATASTO TERRENI DOVE È SORTA LA NUOVA COSTRUZIONE
DATA: 27 GEN. 1970	Numero della partita
PROT. N.°: 956	Sesione o Comune censuario
	Foglio
	Numero di mappa
	Subalterno

Compilato dal **geom. RENATO BOSISIO**
(Prof. emerito e geom. del c. n. 1)

Iscritto all'Albo dei geom.
della Provincia di **MILANO n.° 2859**
Data: **26/1/1970**
Firma: **Renato Bosisio**

LA TECNICA

Ultima planimetria in atti

Catasto dei Fabbricati - Situazione al 04/10/2021 - Comune di TRUCCAZZANO (L454) - < Foglio: 1 - Particella: 165 - Subalterno: 1 >
Firmato DA: **CAULISE FIORELLINO** E **GIACALANON E GIACALANON** (Proc. ER. S. F. IRMA QUALIFICATA 2 Serial#: 98f69d)