

Dichiarazione protocollo n. 000667402 del 06/09/2002

**Agenzia del Territorio  
CATASTO FABBRICATI  
Ufficio Provinciale di  
Milano**

Planimetria di u.i.u. in Comune di Milano

Via Console Marcello

civ. 18/5

Identificativi Catastali:

Sezione:

Foglio: 127

Particella: 130

Subalterno: 702

Compilata da:

Bonfanti Pierpaolo

Iscritto all'albo:

Geometri

Prov. Milano

N. 6654

Scheda n. 1

Scala 1:200

# PIANO TERRENO

h. 3.10

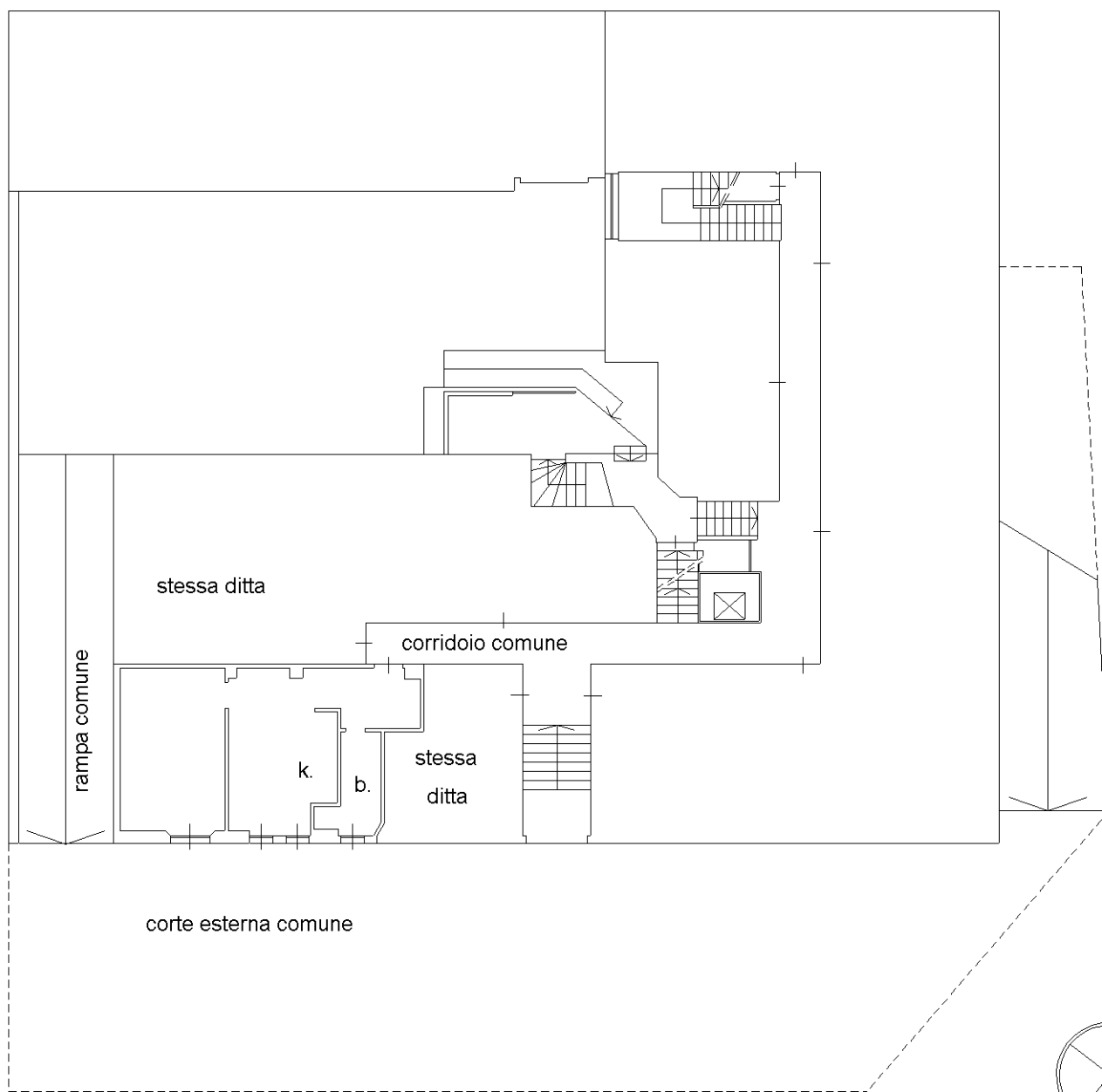

Ultima planimetria in atti