

N=5037300



E=1500300

1 Particella: 2

Comune: BAREGGIO
Foglio: 4
Richiedente: SCARAMUZZA WALTER

Scala originale: 1:1000
Dimensione cornice: 267.000 x 189.000 metri

22-Mar-2018 11:0:6
Prot. n. MI0130998/2018



**Agenzia del Territorio
CATASTO FABBRICATI
Ufficio Provinciale di
Milano**

Dichiarazione protocollo n. MI0509678 del 01/06/2007

Planimetria di u.i.u. in Comune di Bareggio

Via San Protaso

civ. 19

Identificativi Catastali:

Sezione:

Foglio: 4

Particella: 2

Subalterno: 703

Compilata da:

Venegoni Massimo

Iscritto all'albo:

Ingegneri

Prov. Milano

N. 20393

Scheda n. 1

Scala 1:200

PIANO SECONDO



PIANO PRIMO H=310

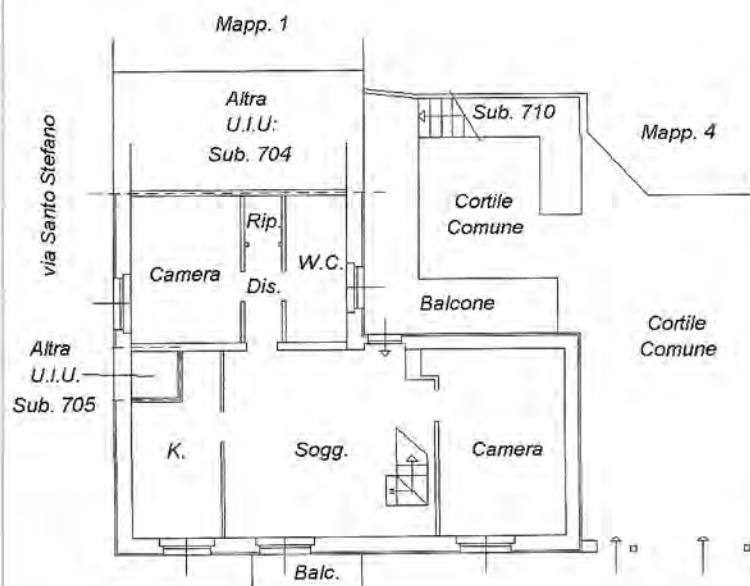

Catasto dei Fabbricati - Situazione al 22/03/2018 - Comune di BAREGGIO(A652) - < Foglio: 4 Particella: 2 - Subalterno 703 >
VIA S. PROTASO n. 19 piano: 1-2;

Ultima Planimetria in atti

via San Protaso



**Agenzia del Territorio
CATASTO FABBRICATI
Ufficio Provinciale di
Milano**

Dichiarazione protocollo n. MI0510029 del 01/06/2007

Planimetria di u.i.u. in Comune di Bareggio

Via San Protaso

civ. 19

Identificativi Catastali:

Sezione:

Foglio: 4

Particella: 2

Subalterno: 704

Compilata da:
Venegoni Massimo

Iscritto all'albo:
Ingegneri

Prov. Milano

N. 20393

Scheda n. 1

Scala 1:200

PIANO TERRA

Altra

Ditta

Sub. 702



PIANO PRIMO H=310

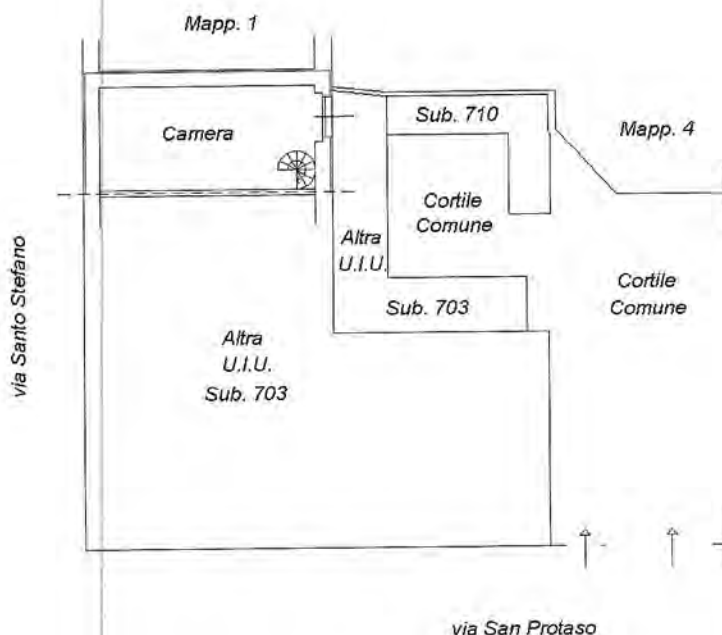

Porzione di U.I.U unita di fatto a quella del Fg. 4 Mapp. 2 Sub. 702

Rendita attribuita alla porzione di U.I.U. ai fini fiscali

Ultima Planimetria in atti



**Agenzia del Territorio
CATASTO FABBRICATI
Ufficio Provinciale di
Milano**

Dichiarazione protocollo n. MI0510029 del 01/06/2007

Planimetria di u.i.u. in Comune di Bareggio

Via San Protaso

civ. 19

Identificativi Catastali:

Sezione:

Foglio: 4

Particella: 2

Subalterno: 705

Compilata da:

Venegoni Massimo

Iscritto all'albo:

Ingegneri

Prov. Milano

N. 20393

Scheda n. 1

Scala 1:200

PIANO SECONDO



PIANO TERRA

Altra
Ditta
Sub. 701

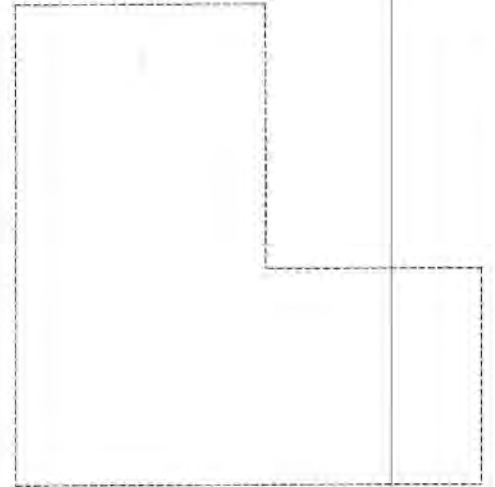

PIANO PRIMO H=310

Mapp. 1

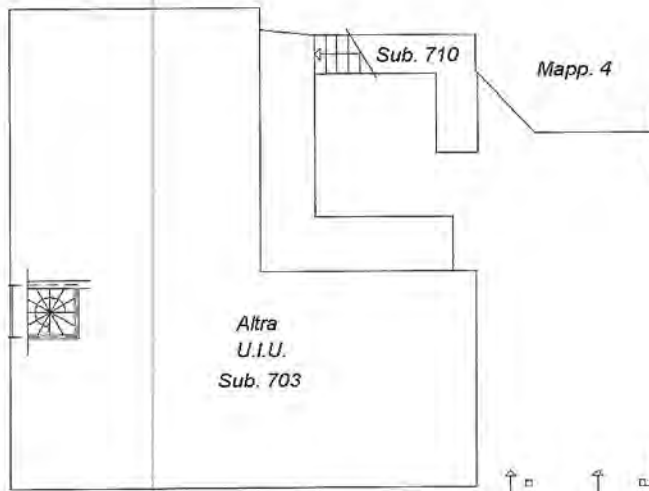

via San Protaso

Porzione di U.I.U. unita di fatto a quella del Fg. 4 Mapp. 2 Sub. 701

Ultima Planimetria in atti

Rendita attribuita alla porzione di U.I.U. ai fini fiscali

Data: 22/03/2018 - n. MI0130983 - Richiedente TRIBUNALE DI MILANO

Tot schede: 1 - Formato di acq.: A4(210x297) - Fatt. di scala: 1:1

