

Dati della richiesta	Comune di CARDITO (Codice: B759)	
Catasto Fabbricati	Provincia di NAPOLI	
Unità immobiliare	Foglio: 4 Particella: 1190 Sub.: 2	

N.	DATI IDENTIFICATIVI				DATI DI CLASSAMENTO				DATI DERIVANTI DA			
	Sezione Urbana	Foglio	Particella	Sub	Zona Cens.	Micro Zona	Categoria	Classe		Consistenza	Superficie catastale	Rendita
1		4	1190	2			A/2	4	7 vani		Euro 506,13 L. 980.000	VARIAZIONE del 26/02/1992 n. 2935 - 1/1992 in atti dal 13/05/1998 ULTIMAZIONE FABB .IN CORSO DI COSTRUZIONE CLS L. 154/88

INTESTATI

N.	DATI ANAGRAFICI	CODICE FISCALE	DIRITTI E ONERI REALI
1	[REDACTED]	[REDACTED]	(1) Proprieta' per 1/2 in regime di separazione dei beni
2	[REDACTED]	[REDACTED]	(1) Proprieta' per 1/2 in regime di separazione dei beni

DATI DERIVANTI DA: [REDACTED] ATTO PUBBLICO del 27/03/2002 Trascrizione n. 11149 - 1/2002 in atti del [REDACTED] n. : 8094 Rogato [REDACTED]
COMPRAVENDITA

Unità immobiliari n. 1

Tributi erariali:

Rilasciata da: **Servizio Telematico**

Foglio 4, particella 1190, sub. 2
scala 1:100

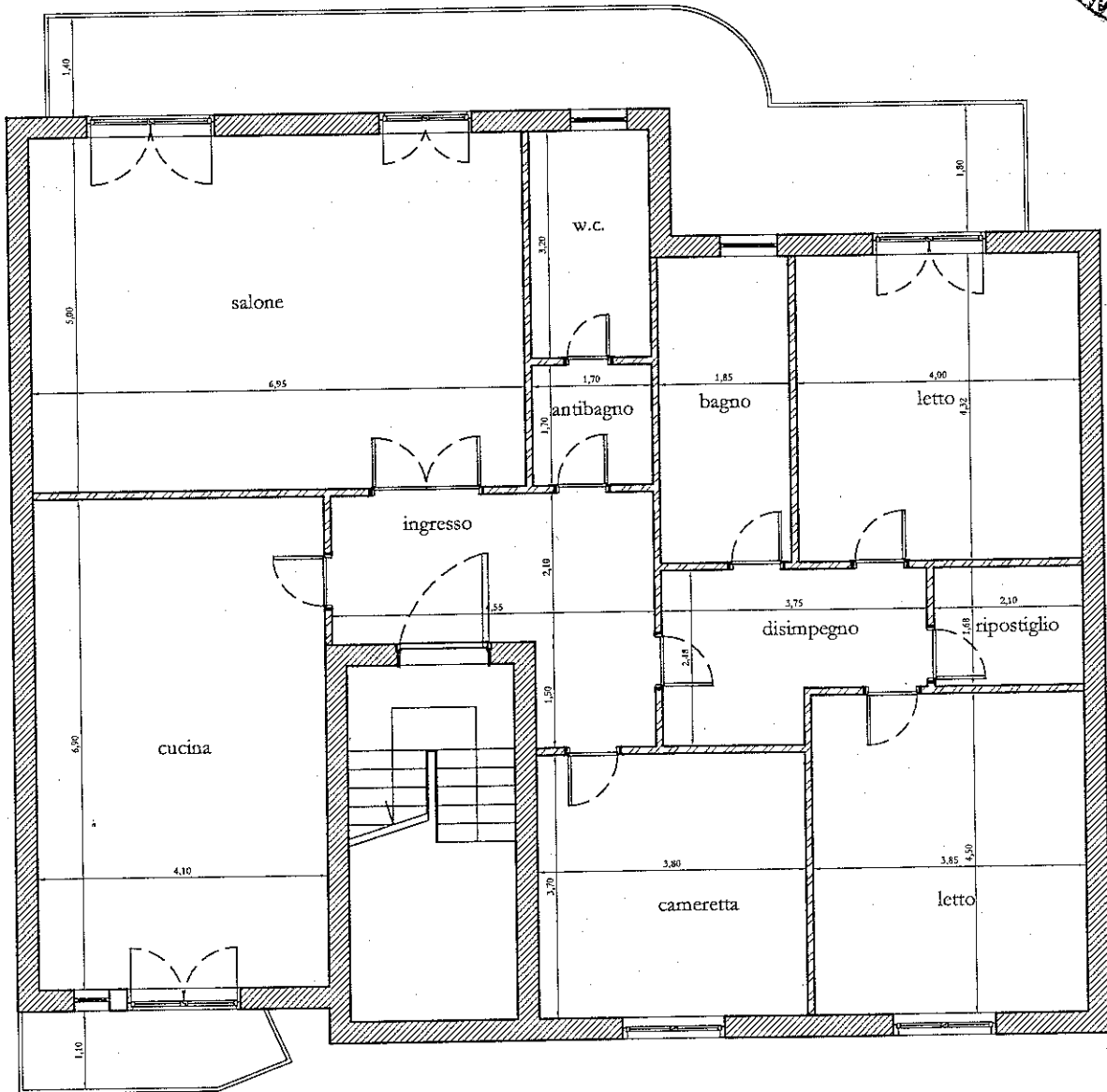

**Agenzia del Territorio
CATASTO FABBRICATI
Ufficio Provinciale di
Napoli**

Dichiarazione protocollo n. NA0092727 del 28/01/2011

Planimetria di u.i.u. in Comune di Cardito

Via Benevento

cat. 21

Identificativi Catastali:

Serzione:

Foglio: 4

Particella: 1190

Subalterno: 2

Isritto all'albo:
Geometri

Prov. Napoli

N. 6017

Scheda n. 1

Scala 1:200

PIANTA PIANO TERRA

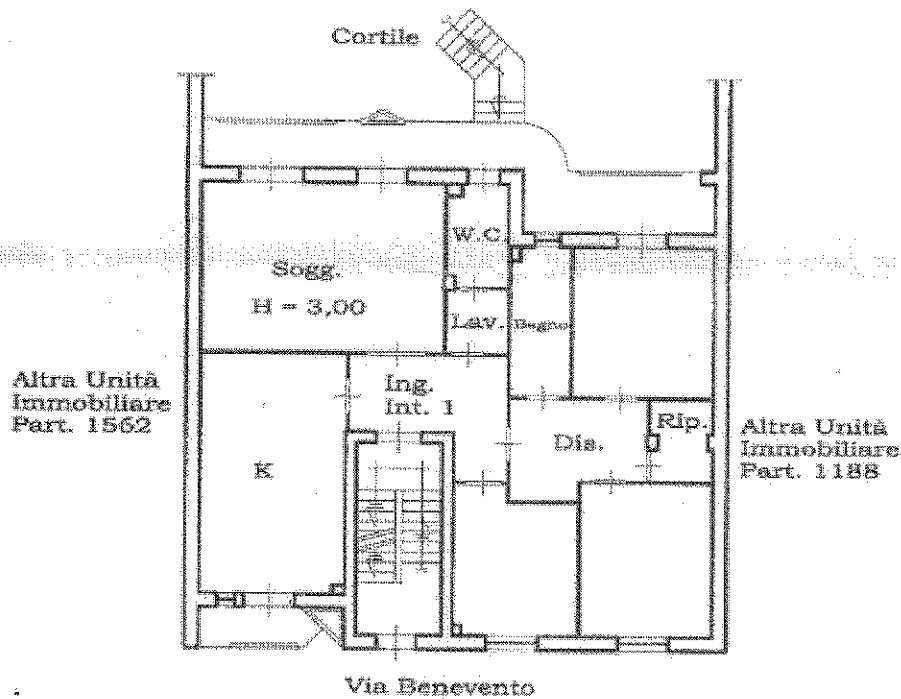

Catasto dei Fabbricati - Sezione di 25/02/2011 - Comune di CARDITO (8755) - Foglio: 4 Particella: 1190 - Subalterno 2
VIA BENEVENTO n. 21 piano: 1 interno: 1 scala: U

Ultima Planimetria2 in atti

Data: 25/02/2011 - n. NA0201545 - Richiedente

Fot. scheda: 1 - Formato di acq.: A4(210x297) - Patti di scala: 1:1