

N= 32100

E-11000



2 Particelle: 238, 239

MODULARIO
F. - Catasto - 431



MINISTERO DELLE FINANZE
DIPARTIMENTO DEL TERRITORIO

Mod. EP/1 CEU

Ufficio Tecnico Erariale di VENEZIA

ELABORATO PLANIMETRICO

Pag. n. 1 di 1

Ubicazione e riferimenti catastali dell'immobile	
Comune S. STINO DI LIVENZA	C.T. Sez. Fgl. 39 Mapp. 239
Via/piazza ZECCHETTO	C.E.U. Sez. Fgl. 39 Mapp. 239
ESTRATTO DI MAPPA	scala 1: 2 000
Tipo mappale n.118530 del 25-10-2000	

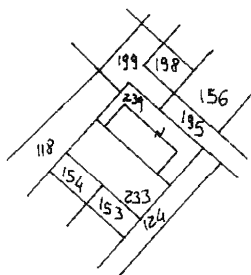

Catasto dei Fabbricati - Situazione al 16/04/2019 - Comune di SAN STINO DI LIVENZA (I373) - < Foglio: 39 - Particella: 239 - Elaborato planimetrico >

Riservato all'Ufficio Tecnico Erariale

L'operatore

IL TECNICO

Ultima planimetria in atti
Protocollo 17355

30.09.2000

Data presentazione: 24/01/2001 - Data: 16/04/2019 - n. T70271 - Richiedente: Telematico

Totale schede: 3 - Formato di acquisizione: A4(210x297) - Formato stampa richiesto: A4(210x297) - Fattore di scala non utilizzabile

Annullato e sostituito dal mod. EP/1 prot.

[Signature]
firma e timbro

MODULARIO
F. rig. rend. 497



MINISTERO DELLE FINANZE
DIPARTIMENTO DEL TERRITORIO
CATASTO EDILIZIO URBANO (RDL 13-4-1939, n. 652)

LIRE
200

Planimetria di u.i.u. in Comune di S. STINO DI LIVENZA via ZECCHETTO civ.

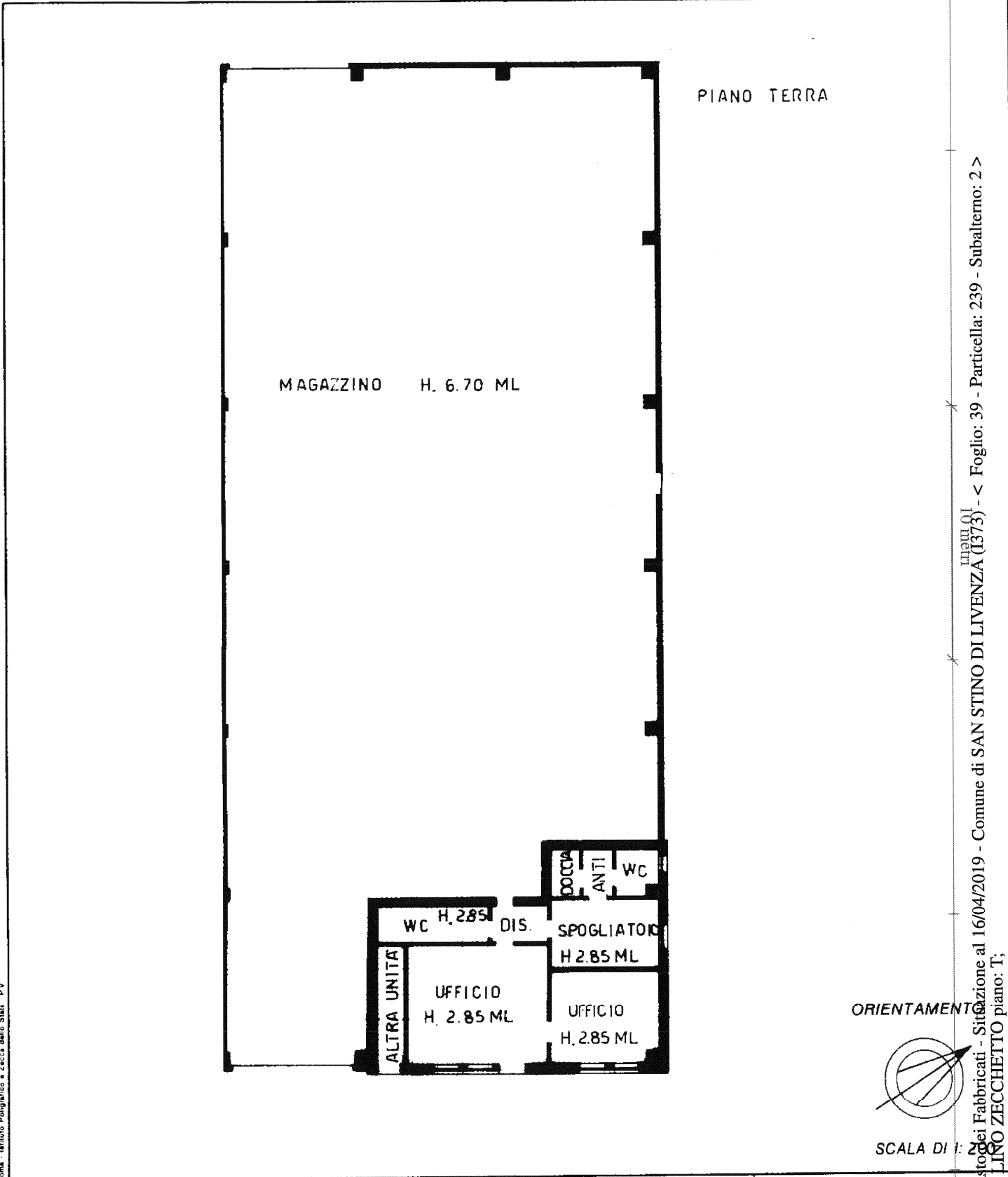

Catasto dei Fabbricati - Situazione al 16/04/2019 - Comune di SAN STINO DI LIVENZA (1373) - < Foglio: 39 - Particella: 239 - Subalterno: 2 >
VIA LINO ZECCHETTO piano: 1;

Roma - Istituto Poligrafico e Zecca dello Stato - P.V.

RISERVATO ALL'UFFICIO
17255

Dichiarazione di N.C.
Denuncia di variazione

Compilata dal GEOMETRA
[Redacted]

Data presentazione: 24/01/2001 - Data: 16/04/2019 - n. T76403 - Richiedente: [Redacted]

Totale schede: 1 - Formato di acquisizione: A4 (210x297) - Formato stampa richiesto: A4 (210x297)

n. 239 sub. 2

data 30.09.2000 Firma [Signature]

MODULARIO
F. 707 7000 004



MINISTERO DELLE FINANZE
DIREZIONE GENERALE DEL CATASTO E DEI SISTEMI
CATASTO EDILIZIO URBANO (RDL 13-4-1939, n. 652)

MOD. AN (CEU)

1:700

Planimetria di u.i.u. in Comune di SAN STINO D'ALVENZA via ZECCHETTO civ.

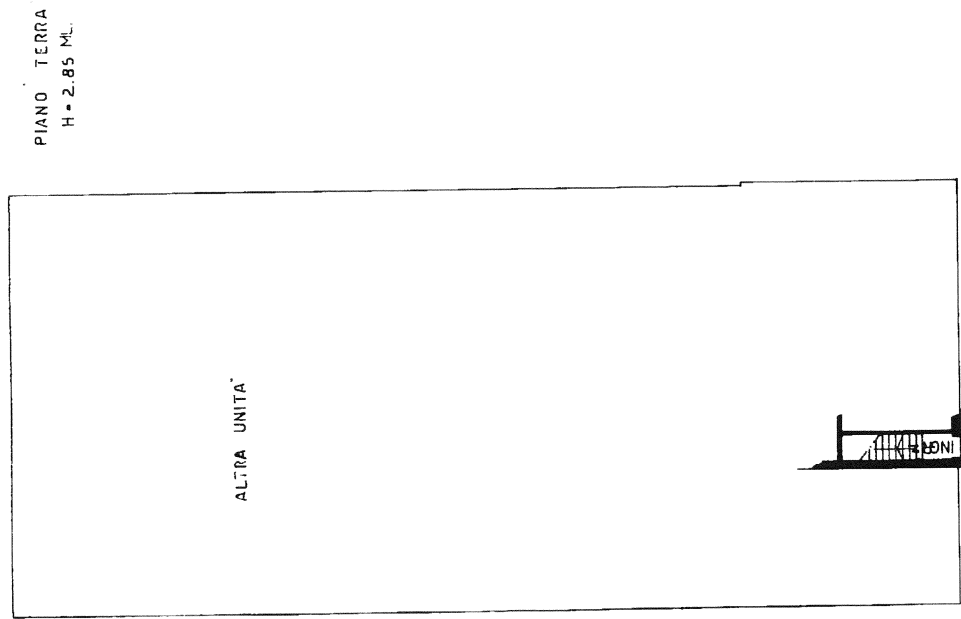

PRIMO PIANO
H = 2.70

PIANO TERRA
H = 2.85 ML.

ORIENTAMENTO



SCALA Di 1:200

RISERVATO ALL'UFFICIO

Conciliata dal GEOMETRA

Dichiarazione di N.C.
Denuncia di variazione

Isritto all'albo dei GEOMETRI
della provincia di VENEZIA n. 1615
data 30.09.2000 Firma

Catasto dei Fabbricati - Situazione al 16/04/2019 - Comune di SAN STINO D'ALVENZA (1373) - < Foglio: 39 - Particella: 239 - Subalterno: 3 >
VIA LINO ZECCHETTO piano: T-1;

Agenzia del Territorio
CATASTO FABBRICATI
Ufficio provinciale di
Venezia

Dichiarazione protocollo n. 000191897 del 03/10/2002
Planimetria di u.i.u. in Comune di Santo Stino Di Livenza
Via Zecchetto civ. 12/B

Identificativi Catastali:
Sezione:
Foglio: 39
Particella: 238
Subalterno:
Comune: [redacted]
Prov. Venezia N. 1036

Scheda n.1
Scala 1:200

PIANTA PIANO TERRA

MAPPALE 239

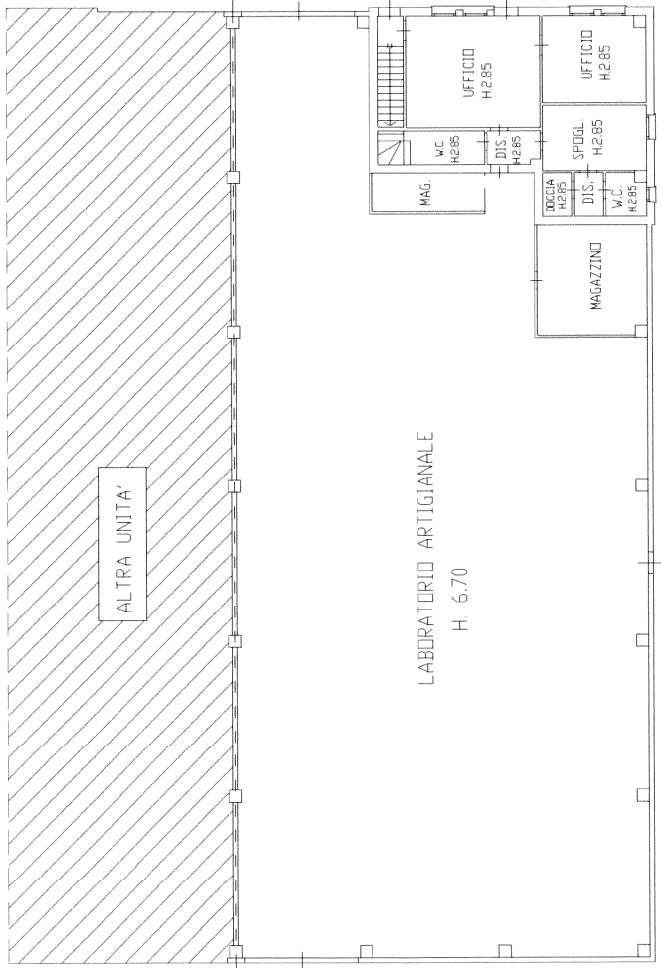

VIA ZECCHETTO

CORTE ESCLUSIVA

MAPPALI 154 - 153

Catasto dei Fabbricati - Situazione al 16/04/2019 - Comune di SAN STINO DILLIVENZA (1373) - Foglio: 39 - Particella: 238 - Subalterno: 0 - VIA LINO ZECCHETTO n. 12/B piano: T-1;

Ultima planimetria in atti

Data: 16/04/2019 - n. T76402 - Richiedente:

Totale schede: 2 Formato di acquisizione: A3(297x420) - Formato stampa richiesto: A4(210x297)

**Agenzia del Territorio
CATASTO FABBRICATI**
Ufficio provinciale di
Venezia

Dichiarazione protocollo n. 000191897 del 03/10/2002
Planimetria di u.i.u. in Comune di Santo Stino Di Livenna
Via Zecchetto civ. 12/B

Identificativi Catastali:
Sezione:
Foglio: 39
Particella: 238
Subalterno:
Prov. Venezia N. 1036

Scheda n.12
Scala 1:200

PIANTA PIANO PRIMO

