Dott. Arch. Mariangela Sirena
Iscritto all'Albo degli Architetti della Provincia di Milano al n. 9388
Iscritto all'Albo del Tribunale al n. 11523
C.F. SRNMNG66S51F205S – P.IVA 12054360156

con studio in Milano – Largo V Alpini n. 1
Telefono 02 4120786 - Cellulare +39 335 5470992
e-mail: mariangela.sirena@pct.pecopen.it – arch.sirena@libero.it

Tribunale di Milano

PROCEDURA DI ESECUZIONE IMMOBILIARE

RG. 524/2021

Giudice delle Esecuzioni: Dott.ssa Simona Caterbi

DOCUMENTAZIONE FOTOGRAFICA

LOTTO UNICO: unità immobiliare in Milano

Via Voltri n. 6

Fotografia n. 1 – Vista della facciata principale del Condominio di Via Voltri n. 6 Milano, su cui affaccia parte dell'immobile oggetto della procedura, in alto a sinistra - piano quinto (locale soggiorno/pranzo)

Firmato Da: MARIANGELA SIRENA Emesso Da: INFOCERT FIRMA QUALIFICATA 2 Serial#: f75119

Fotografia n. 2 – Vista della facciata principale del Condominio di Via Voltri n. 6 Milano - angolo Via Lago di Nemi

Fotografia n. 3 – Particolare del portone di ingresso pedonale al Condominio di Via Voltri n. 6 Milano

Firmato Da: MARIANGELA SIRENA Emesso Da: INFOCERT FIRMA QUALIFICATA 2 Serial#: f75119

Fotografia n. 4 – Particolare del citofono in corrispondenza del portone di ingresso pedonale al Condominio, dove compare il nome della debitrice e del marito

Firmato Da: MARIANGELA SIRENA Emesso Da: INFOCERT FIRMA QUALIFICATA 2 Serial#: f75119

Fotografie n. 5/6 – Vista dell'atrio di ingresso al Condominio, che conduce al cortile interno, con particolare delle caselle delle lettere, dove, contrassegnato con il n. 21, compare il nome della debitrice e del marito

Firmato Da: MARIANGELA SIRENA Emesso Da: INFOCERT FIRMA QUALIFICATA 2 Serial#: f75119

Fotografia n. 7 – Particolare del portone di accesso al cortile interno

Fotografia n. 8 – Vista della facciata secondaria del Condominio di Via Voltri n. 6 Milano, su cui affaccia parte dell'immobile oggetto della procedura, in alto a destra - piano quinto (locali camera, bagno e cucina con balcone)

Firmato Da: MARIANGELA SIRENA Emesso Da: INFOCERT FIRMA QUALIFICATA 2 Serial#: f75119

Fotografie n. 9/10 – Viste del cortile interno, con particolare dello spazio destinato alla raccolta differenziata dei rifiuti e della porta di accesso alla caldaia condominiale

Firmato Da: MARIANGELA SIRENA Emesso Da: INFOCERT FIRMA QUALIFICATA 2 Serial#: f75119

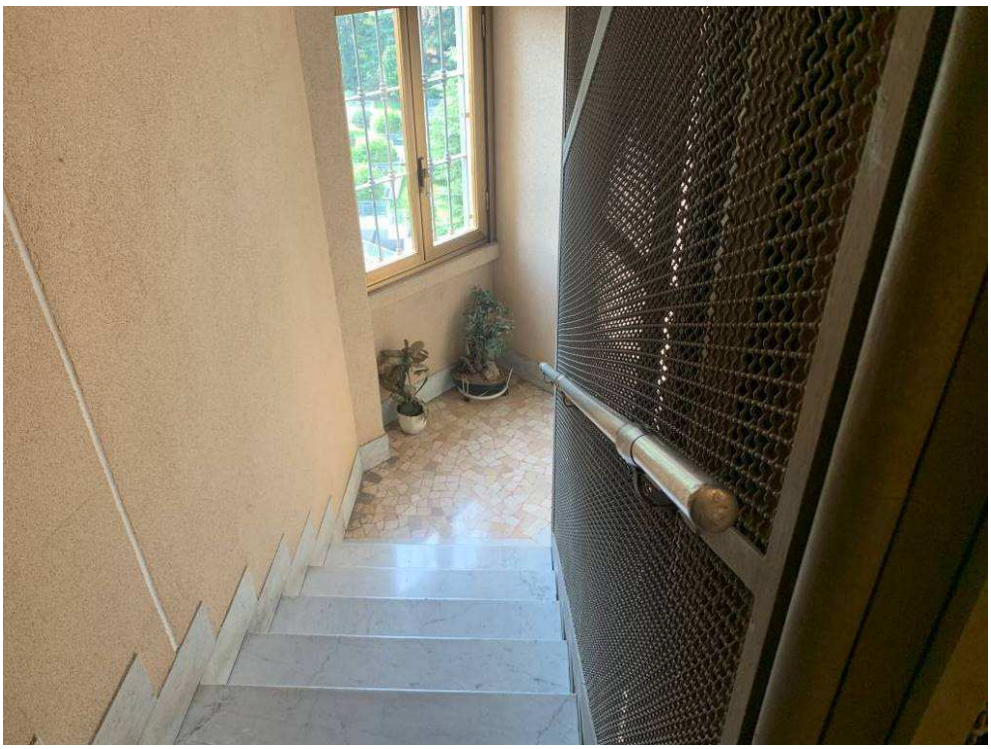

Fotografie n. 11/12 – Viste del corpo scale con ascensore, non accessibile ai portatori di handicap

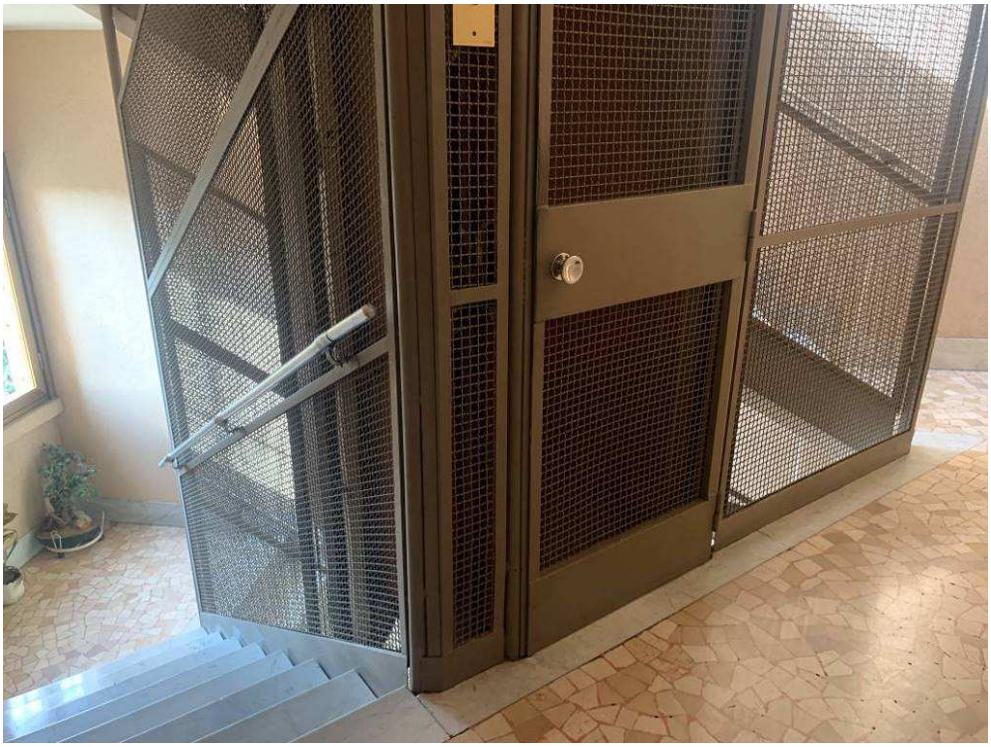

Firmato Da: MARIANGELA SIRENA Emesso Da: INFOCERT FIRMA QUALIFICATA 2 Serial#: f75119

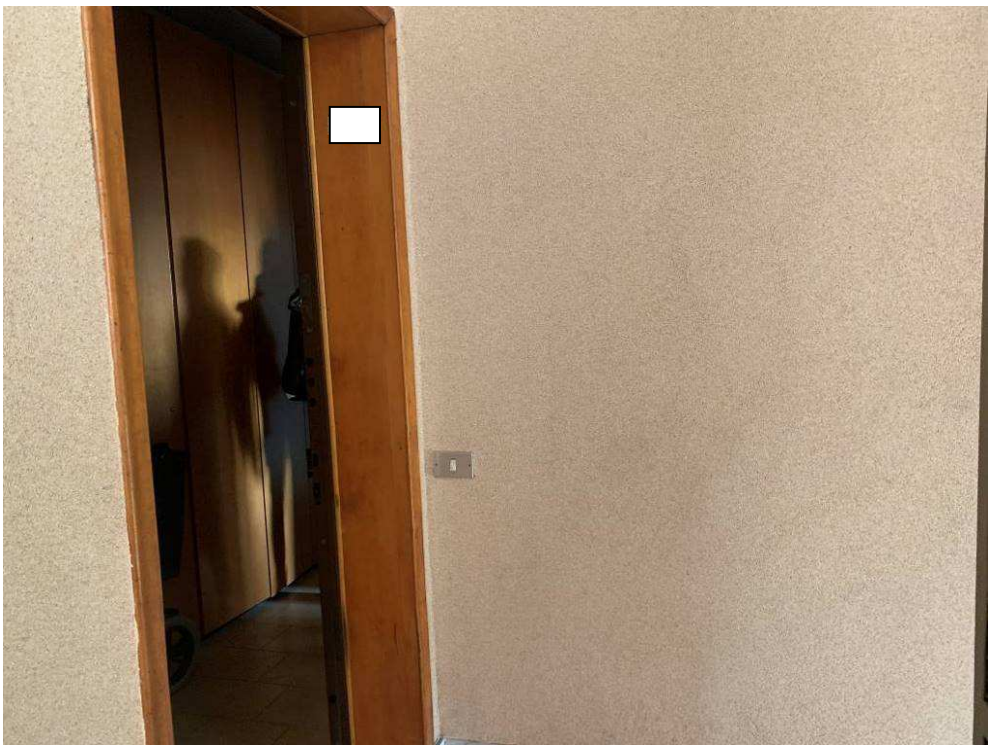

Fotografie n. 13/14 – Viste della porta di ingresso all'appartamento oggetto della procedura, al piano quinto, dove all'esterno è presente la targhetta con il cognome del marito della debitrice

Firmato Da: MARIANGELA SIRENA Emesso Da: INFOCERT FIRMA QUALIFICATA 2 Serial#: f75119

Fotografie n. 15/16 – Viste del locale ingresso/disimpegno

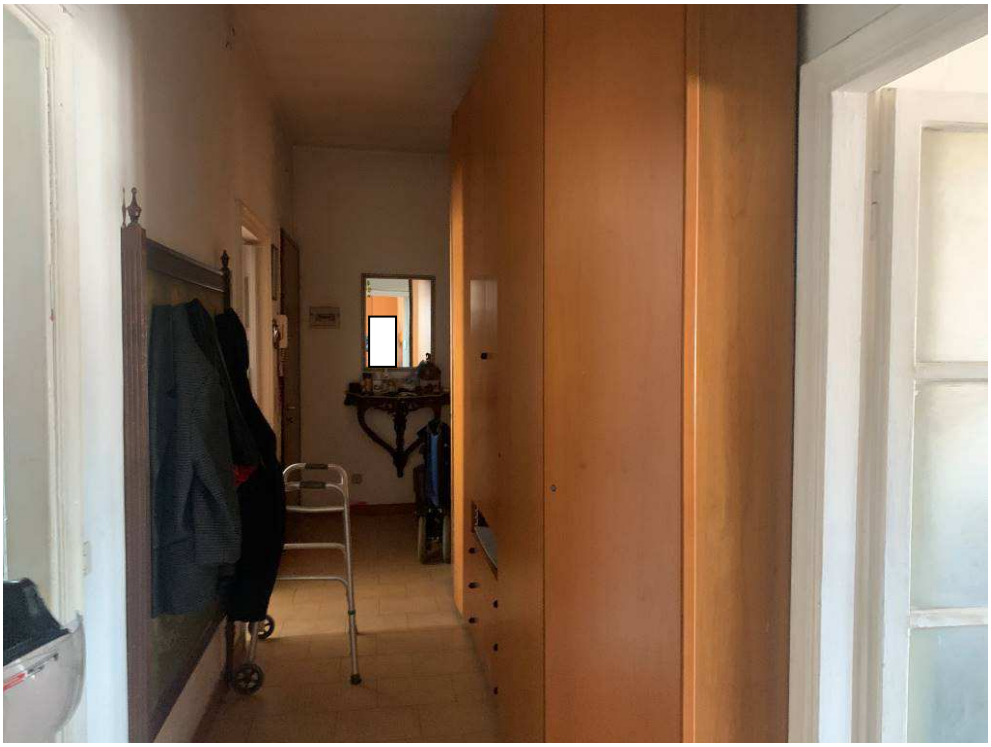

Firmato Da: MARIANGELA SIRENA Emesso Da: INFOCERT FIRMA QUALIFICATA 2 Serial#: f75119

Fotografie n. 17/18 – Viste del locale soggiorno/pranzo

Firmato Da: MARIANGELA SIRENA Emesso Da: INFOCERT FIRMA QUALIFICATA 2 Serial#: f75119

Fotografie n. 19/20 – Viste del locale camera da letto

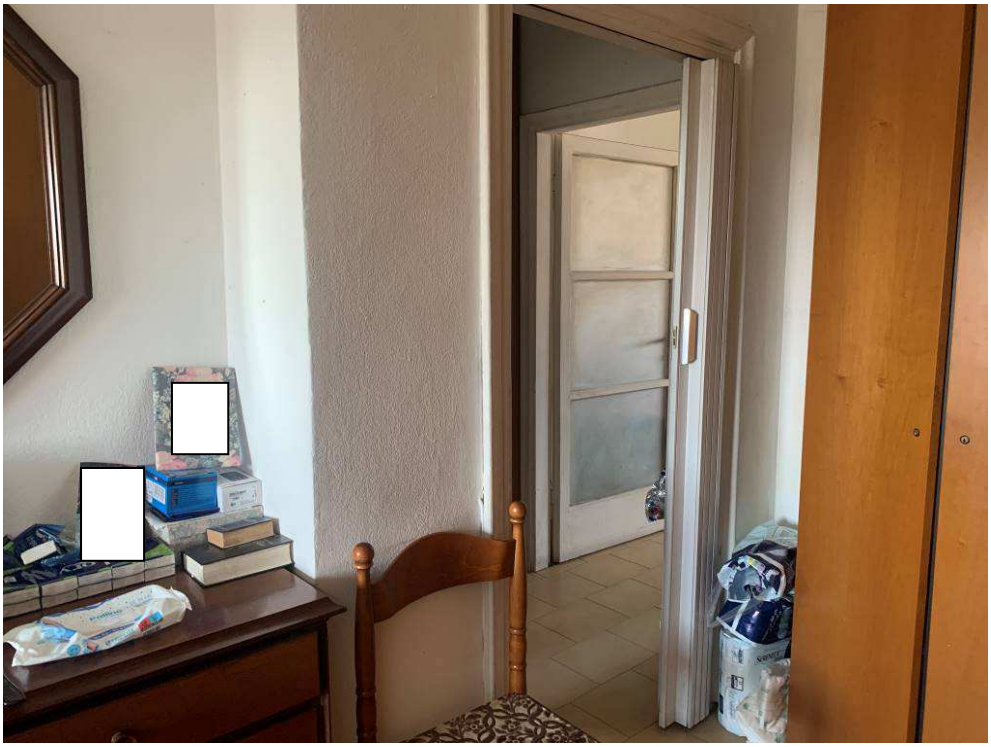

Firmato Da: MARIANGELA SIRENA Emesso Da: INFOCERT FIRMA QUALIFICATA 2 Serial#: f75119

Fotografie n. 21/22 – Viste del locale cucina con balcone

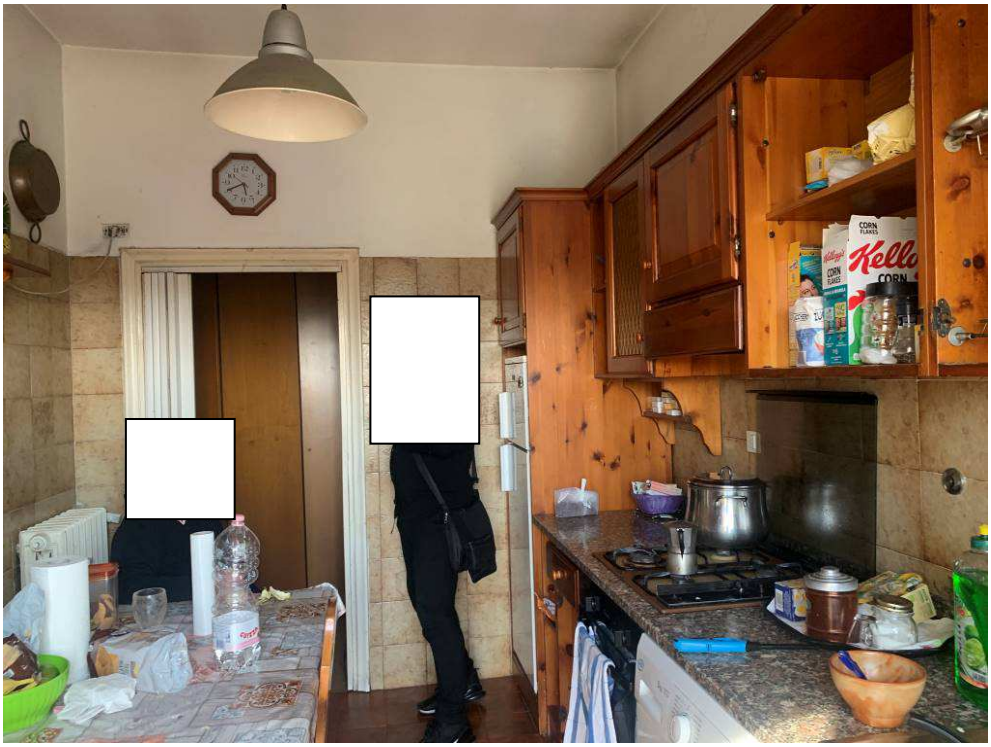

Firmato Da: MARIANGELA SIRENA Emesso Da: INFOCERT FIRMA QUALIFICATA 2 Serial#: f75119

Fotografia n. 23 – Particolare dello scaldabagno a gas localizzato nel locale cucina

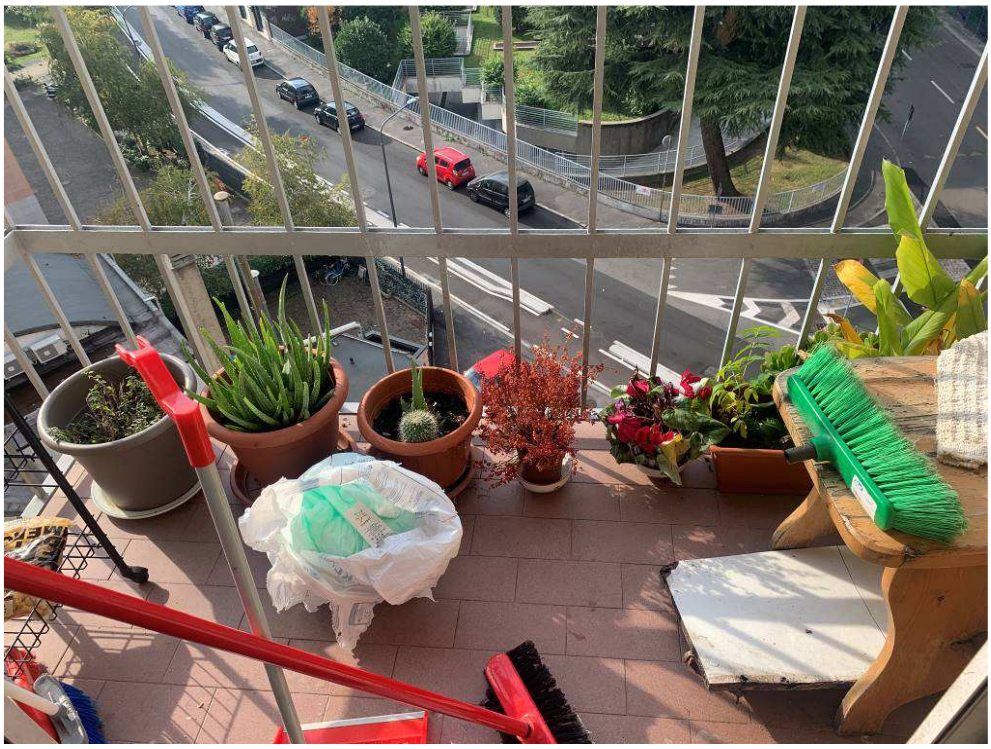

Fotografia n. 24 – Particolare del balcone a servizio del locale cucina

Firmato Da: MARIANGELA SIRENA Emesso Da: INFOCERT FIRMA QUALIFICATA 2 Serial#: f75119

Fotografia n. 25 – Vista del locale bagno

Firmato Da: MARIANGELA SIRENA Emesso Da: INFOCERT FIRMA QUALIFICATA 2 Serial#: f75119