

AR. 4

MODULARIO  
F. - Cat. S. T. - 211



MINISTERO DELLE FINANZE  
DIREZIONE GENERALE DEL CATASTO E DEI SERVIZI TECNICI ERARIALI

Mon. B (Nuovo Catasto Edilizio Urbano)

Lire  
20

# NUOVO CATASTO EDILIZIO URBANO

(R. DECRETO-LEGGE 12 APRILE 1959, N. 632)

Planimetria dell'immobile situato nel Comune di Pioltello Via Bellini - Cilesti

Ditta Imm. "MILANO" S. r. l. S. di Galbiati & C

Allegata alla dichiarazione presentata all'Ufficio Tecnico Erariale di MILANO

BB  
0120197

Piano Quarto

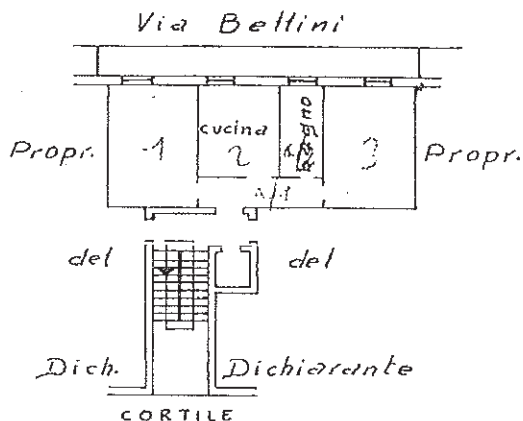

H= 2,90

ORIENTAMENTO



SCALA DI 1.200

Comune di PIOLTELLO(06086) - < foglio: 2 Particella: 589 - Subiterno 17 >

SPAZIO RISERVATO PER LE ANNOTAZIONI D'UFFICIO

Compilata dal Perito Edile  
 (Titolo, nome e cognome del tecnico)  
Pietro Fregoni  
 Iscritto all'Albo dei Periti Industriali  
 della Provincia di Milano N° 1598  
 DATA 3 Novembre 1963  
 Firma: [Signature]