

ALLEGATI



ALLEGATO 1





FACCIATA SU VIA DANTE





FACCIATA SU CORTILE INTERNO





SOGGIORNO





SOGGIORNO CON CUCINOTTO





CAMERA





CAMERA



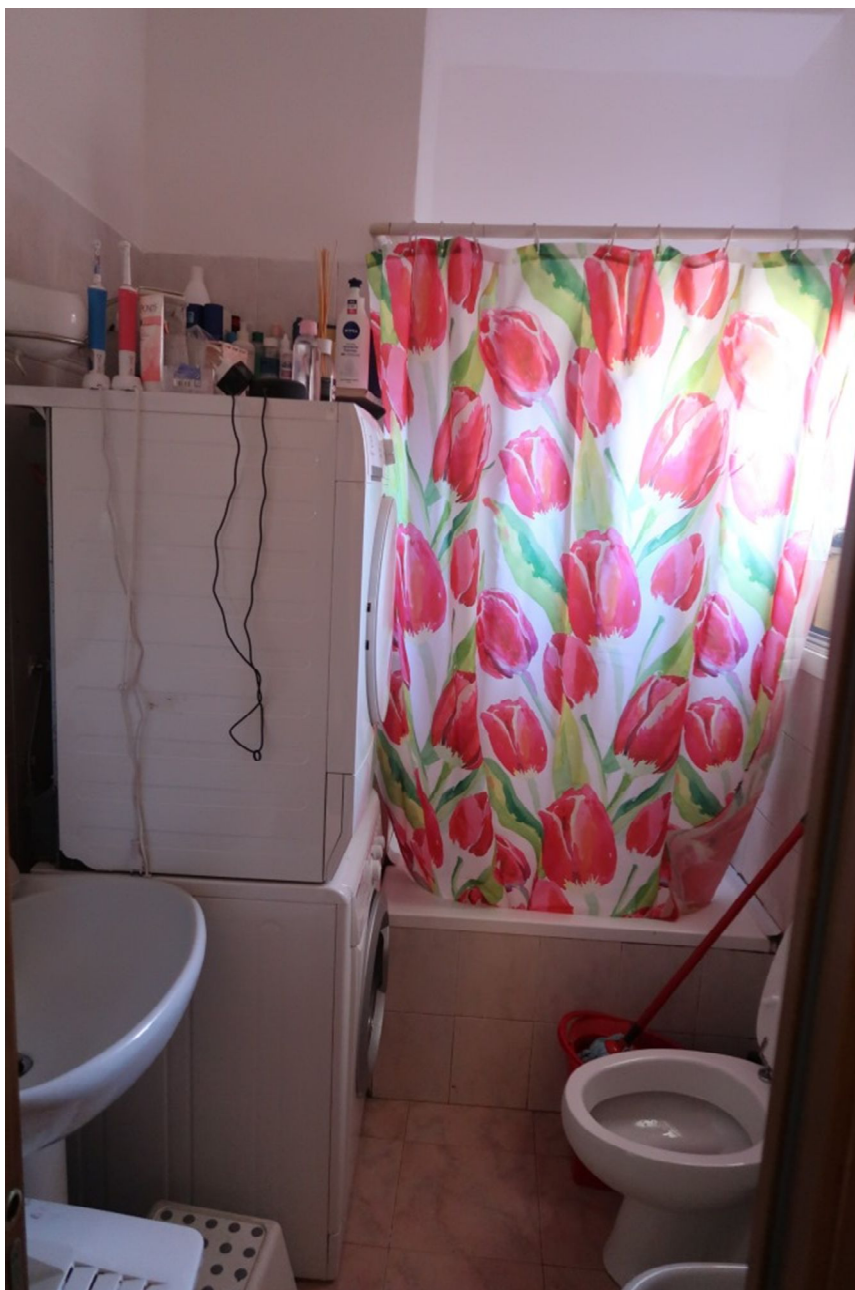

BAGNO





INGRESSO CANTINA





INTERNO CANTINA



**Agenzia del Territorio
CATASTO FABBRICATI
Ufficio Provinciale di
Milano**

Dichiarazione protocollo n. 000959390 del 17/12/2003

Planimetria di u.i.u. in Comune di Segrate

Strada Rivoltana

civ. 65

Identificativi Catastali:

Sezione:
Foglio: 40
Particella: 42
Subalterno: 19

Compilata da:
Arena Giuseppe

Iscritto all'albo:
Ingegneri

Prov. Milano

N. 20592

Scheda n. 1

Scala 1:200

PIANTA PIANO QUATTRO
H= 310

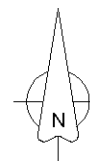
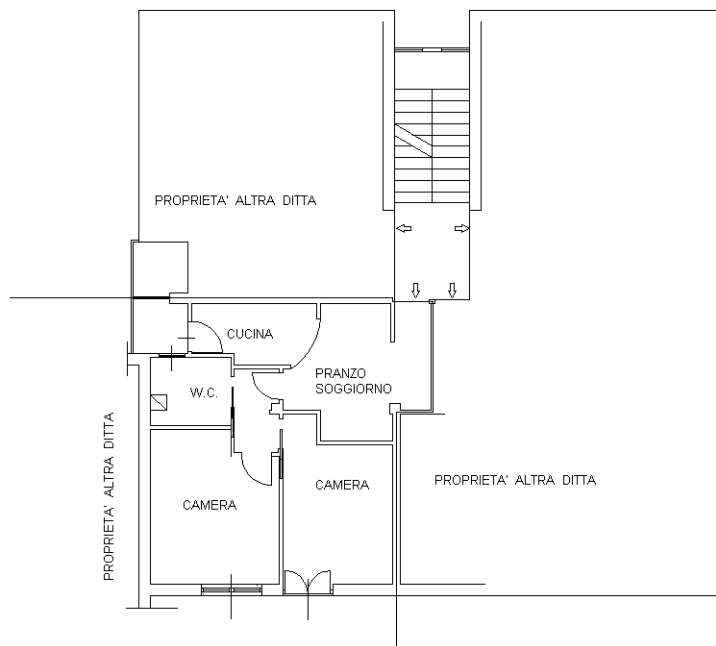

Ultima planimetria in atti



MODULARIO
F. - Cat. S. T. - 315

Mod. B (Nuovo Catasto Edilizio Urbano)

NUOVO CATASTO EDILIZIO URBANO

(R. DECRETO-LEGGE 13 APRILE 1939, N. 652)

Planimetria dell'immobile situato nel Comune di SEGRATE Via RIVOLTANA n° 65

Ditta DA CIVILIE JOLANDA nata a Barletta il 18/08/1901

Allegata alla dichiarazione presentata all'Ufficio Tecnico Erariale di MILANO

PIANO CANTINATO (H = 2,80)

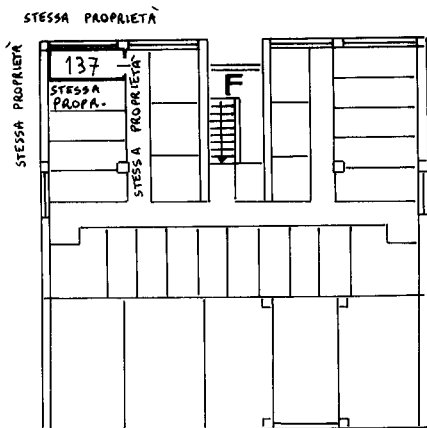

ORIENTAMENTO



SCALA DI L. 1/500

SPAZIO RISERVATO PER LE ANNOTAZIONI D'UFFICIO

| | |
|----------|-----------------|
| DATA | PARTITA 557 |
| PROT. N° | FOGLIO 40 |
| | MAPP. 42 |
| | SUB 111 |
| 45616 | PORZIONE AA 152 |

Compilata dal GEOMETRA

(Titolo, nome e cognome del tecnico)

GIORGIO LOVATI

Iscritto all'Albo de GEOMETRI

della Provincia di MILANO

DATA 14/02/1986

Firma: Giorgio Lovati

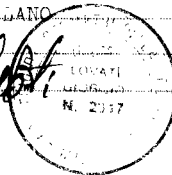

LIBRERIA DEGLI UFFICI
20121 MILANO
Via F. Turati, 26 - Telefono 860227

Ultima planimetria in atti

