Data presentazione:23/05/1957 - Data: 09/02/2021 - n. T74325 - Richiedente

MODULARIO
F. - Cat. S. 7. 366

Mod. A (*Nuovo Catasto Edilizio Urbano*)

Lire 35

MINISTERO DELLE FINANZE

DIREZIONE GENERALE DEL CATASTO E DEI SERVIZI TECNICI ERARIALI

NUOVO CATASTO EDILIZIO URBANO

(R. DECRETO LEGGE 13 APRILE 1939, N. 652)

Planimetria dell'immobile situato nel Comune di Pordenone *Via* San Quirino

Ditta [redacted]

Allegata alla dichiarazione presentata all'Ufficio Tecnico Erariale di PORDENONE

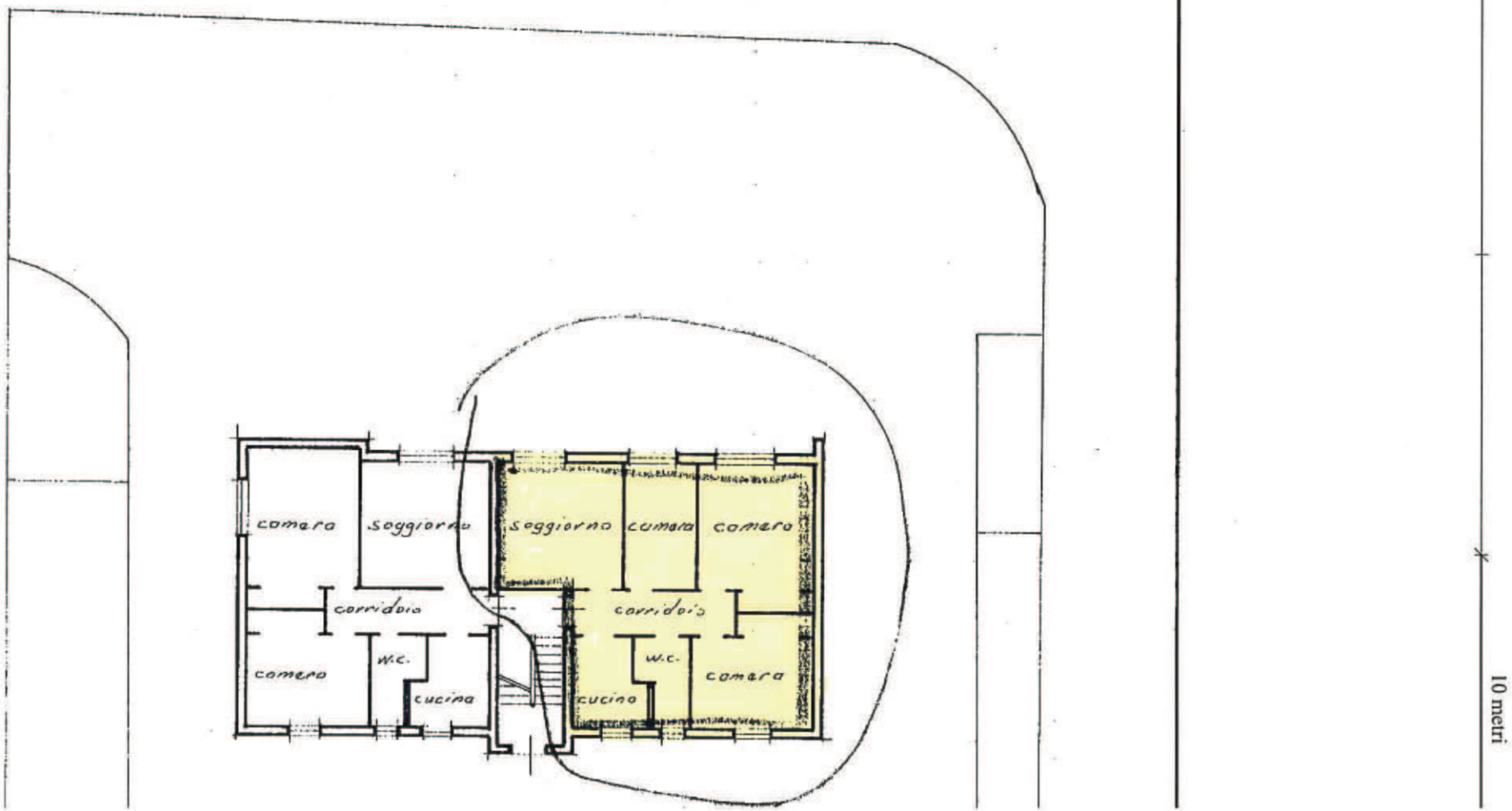

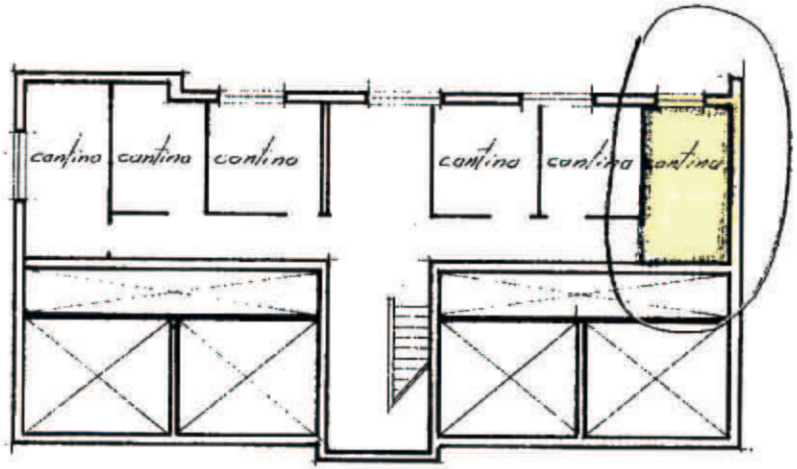

Piano Scantinato

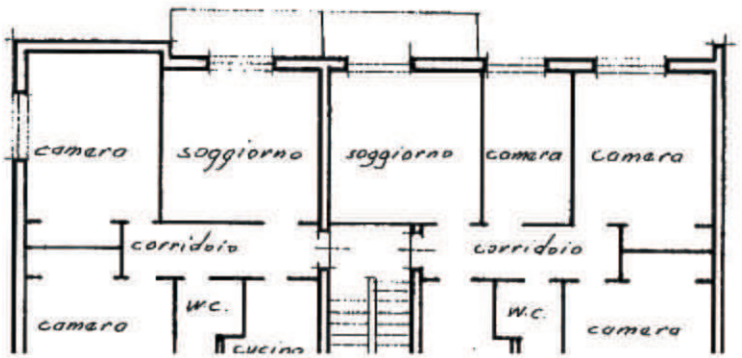

10 metri