

NUOVO CATASTO EDILIZIO URBANO

(R. D. N. 1129 - LEGGE 11 APRILE 1938 - N. 109)

Planimetria dell'immobile situato nel Comune di Milano Via C.so San Gottardo 30
 Ditta Calvi Antonia, Calvi Clotilde N° a Milano 27/5/04
 Allegata alla dichiarazione presentata all'Ufficio Tecnico il giorno 15/09/09 Milano.

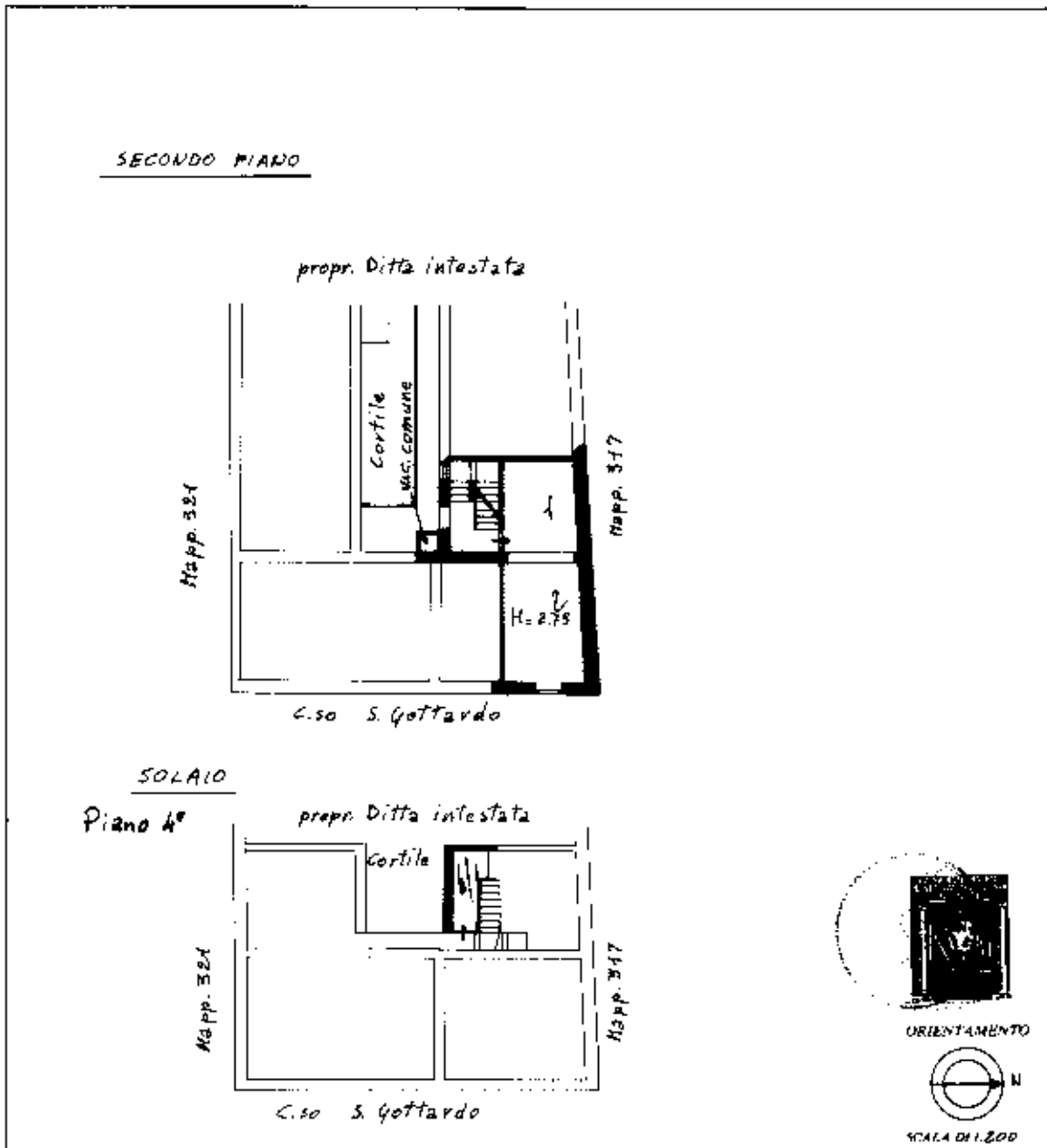

SPAZIO RISERVATO PER LE ANNOTAZIONI D'UFFICIO									
DATA PROT. N°	<table border="1" style="margin: auto; border-collapse: collapse;"> <tr><td style="padding: 2px;">PARTITA</td><td style="padding: 2px;">9056</td></tr> <tr><td style="padding: 2px;">FUGLIO</td><td style="padding: 2px;">523</td></tr> <tr><td style="padding: 2px;">MAPPALE</td><td style="padding: 2px;">322</td></tr> <tr><td style="padding: 2px;">SUBALTERNO</td><td style="padding: 2px;">13</td></tr> </table>	PARTITA	9056	FUGLIO	523	MAPPALE	322	SUBALTERNO	13
PARTITA	9056								
FUGLIO	523								
MAPPALE	322								
SUBALTERNO	13								

Compilata dal Geometra
Achille Frontini
 Iscritta all'Albo de Geometri N°4283
 della Provincia di Milano
 DATA 24-2-1981
 Firma: Achille Frontini