

MODELLO UNIFICATO
F. 1000 - N. 7 - 315



MINISTERO DELLE FINANZE
DIREZIONE GENERALE DEL CATASTRO E DEI SERVIZI TECNICI ERARIALI

Edilizio Urbano

Lire
20

NUOVO CATASTO EDILIZIO URBANO

Planimetria dell'immobile situato nel Comune di **MILANO** Via **MAR NERO 11/2**
Ditta **LANVA s.p.a. MILANO Via Mar Nero 5**
Allegata alla dichiarazione presentata all'Ufficio Tecnico Comunale di **MILANO**

PIANO RIALZATO

Scheda N **1057005**

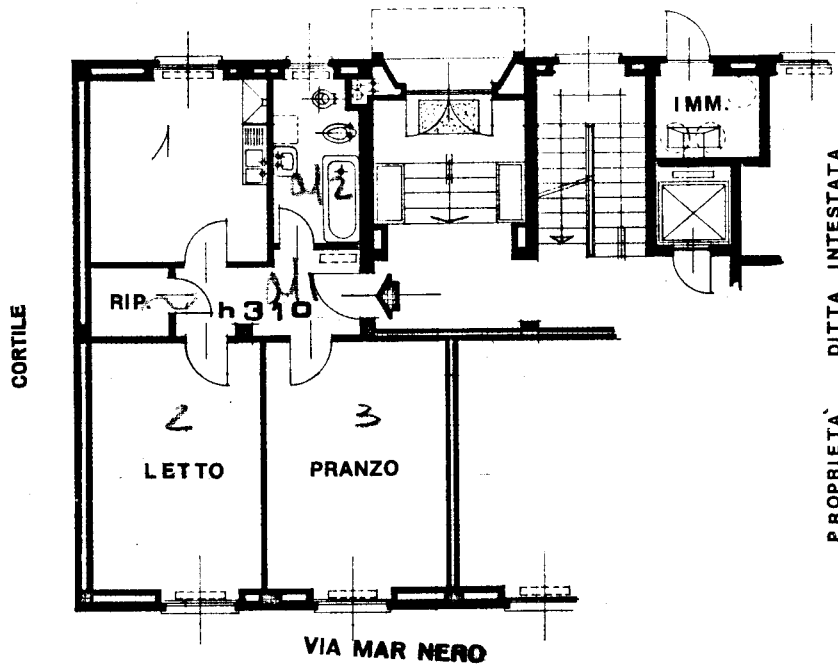

PIANO CANT.

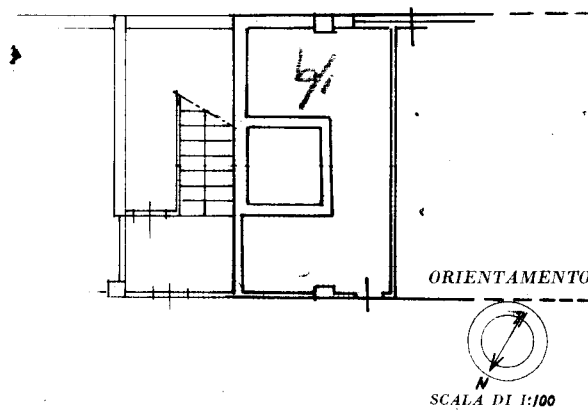

SPAZIO RISERVATO PER LE ANNOTAZIONI D'UFFICIO

DATA

PROT. N°

18 AGO 1970

Compilata dal

Dott. Arch. **ALBERTO PEZZINI**
Piazza Missori, 2
MILANO

Iscritto all'Albo di

della Provincia di **MILANO**

DITTA

Firma:

Alberto Pezzini

Ultima planimetria in atti

Catasto dei Fabbricati - Situazione al 22/08/2019 - Comune di MILANO (F205) - < Foglio: 419 - Particella: 68 - Subalterno: 21 >
Firmato DA **LANVA s.p.a.** Direzione Erariale - Regione Lombardia - Qualificata 2 Serial#: 1564dae