

Allegato c)

DOCUMENTAZIONE FOTOGRAFICA

Via Mar Nero, 18

MILANO



Vista del complesso di via Mar Nero e particolare dell'ingresso.





L'intorno.





Il fabbricato 18/A e l'ingresso al vano scala 3.





Particolare dell'ingresso condominiale posto al piano terra.





Particolari.





Il portoncino d'ingresso all'alloggio e disimpegno intreno posto all'ingresso.





La cucina utilizzata anche come soggiorno/pranzo.



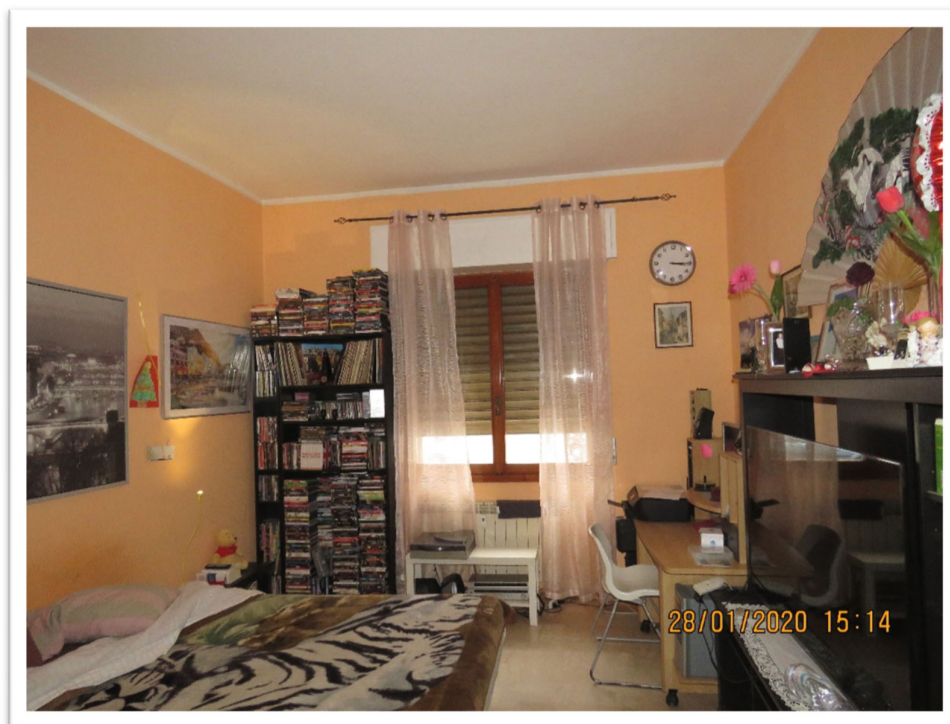

Una camera.

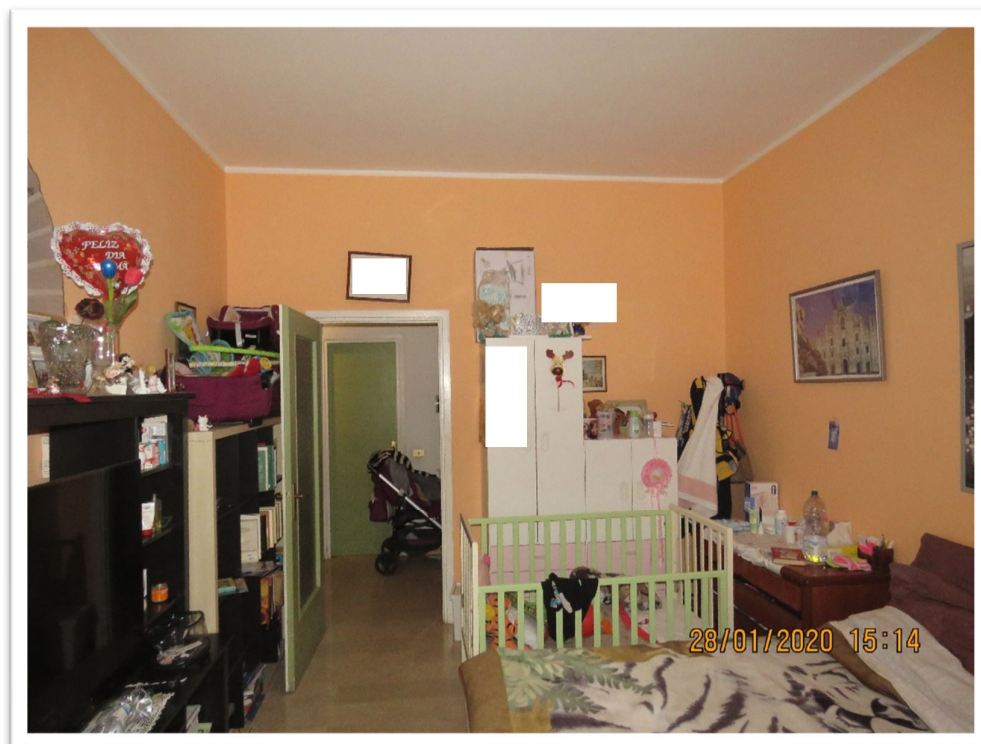



L'altra camera.





Il bagno.

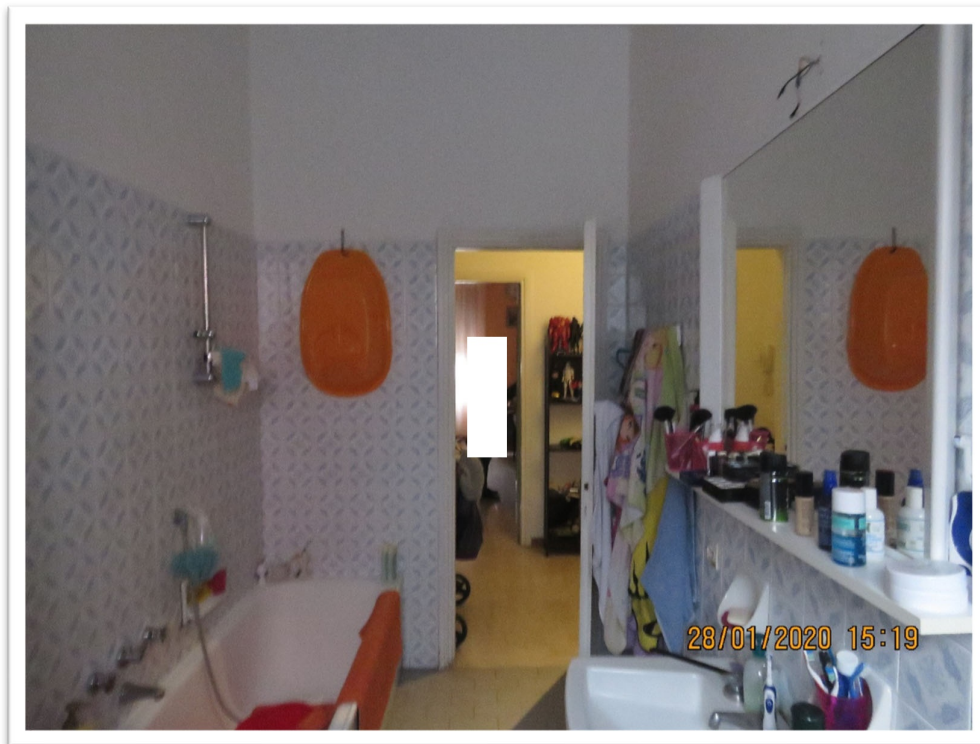



Particolari.



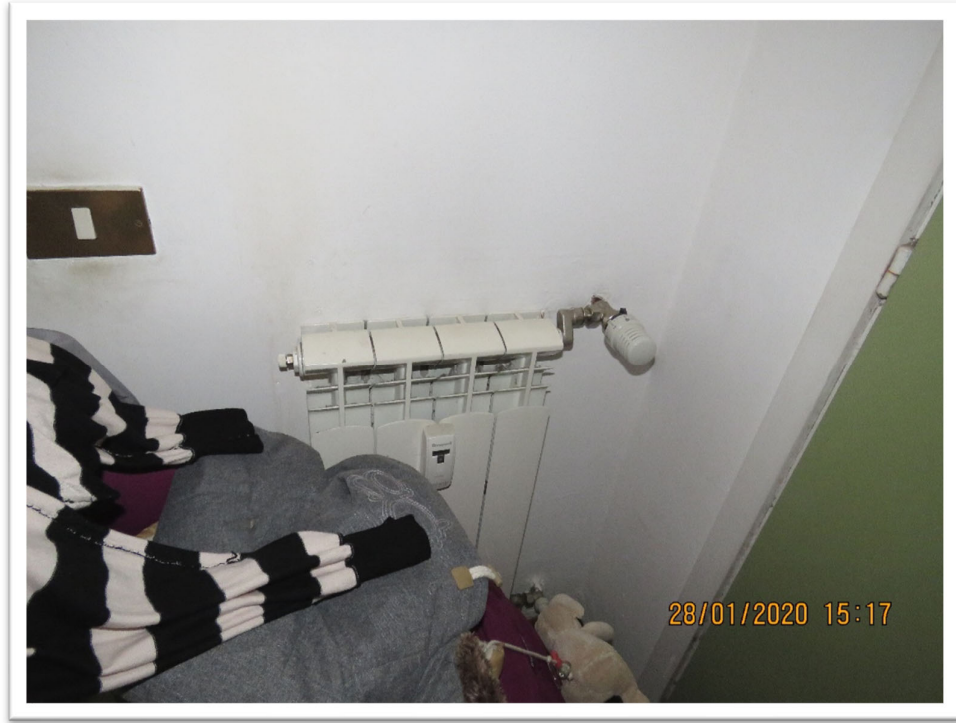

Particolari.





Particolari e corridoio cantine.





La cantina.

