

MODULARIO  
F. - Cat. S. T. - 315



MINISTERO DELLE FINANZE  
DIREZIONE GENERALE DEL CATASTO E DEI SERVIZI TECNICI ERARIALI

Mod. B (Nuovo Catasto Edilizio Urbano)

Lire  
20

# NUOVO CATASTO EDILIZIO URBANO

(R. DECRETO-LEGGI 13 APRILE 1929, N. 662)

Planimetria dell'immobile situato nel Comune di Milano Viale Espinasse 35

Ditta Soc. Imm. S.E.R.C.O.

Allegata alla dichiarazione presentata all'Ufficio Tecnico Erariale di Milano

N. 1346646

P. Rialzato

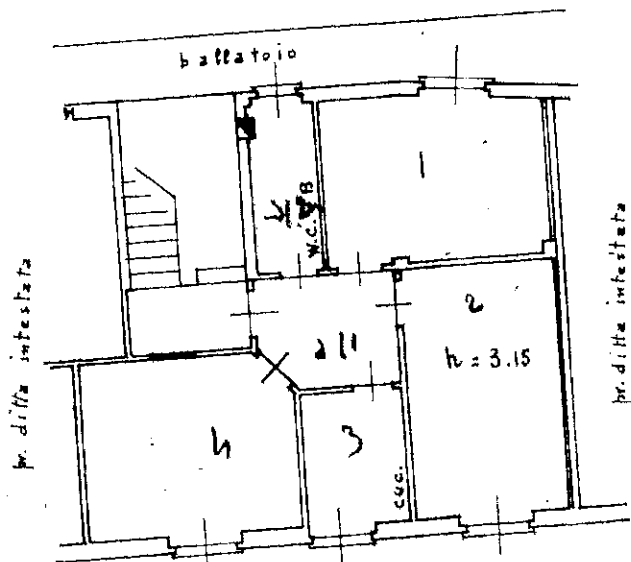

P. Sottoratto

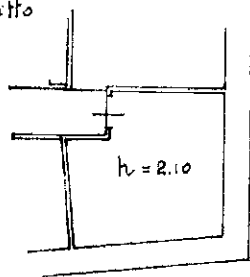

ORIENTAMENTO



SCALA DI 1:100

SPAZIO RISERVATO PER LE ANNOTAZIONI D'UFFICIO

DATA	71	1965
PROT. N°	2977	

Compilata dal dott. ing. Casale  
(Titolo, nome e cognome (nel verso))  
 Iserito all'Albo degli Ingegneri  
 della Provincia di Milano - N. 4661  
 DATA 25-5-1965  
 Firma: Tollberg Casale

inattu 01

Catasto dei Fabbricati - Situazione al 08/09/2020 - Comune di MILANO (F205) - < Foglio: 181 - Particella: 55 - Subalterno: 14 >  
VIALE CARLO ESPINASSE n. 36 piano: T-5 scala: 2;