

Agenzia del Territorio  
**CATASTO FABBRICATI**  
Ufficio Provinciale di  
**Milano**

Identificativi Catastali:

Sezione:  
Foglio: 2  
Particella: 703  
Subalterno: 38

Compilata da:  
**Traboni Giampiero**

Iscritto all'albo:  
**Geometri**

Prov. **Milano**

N. 8581

scheda n. 1 Scala 1:200

scala E

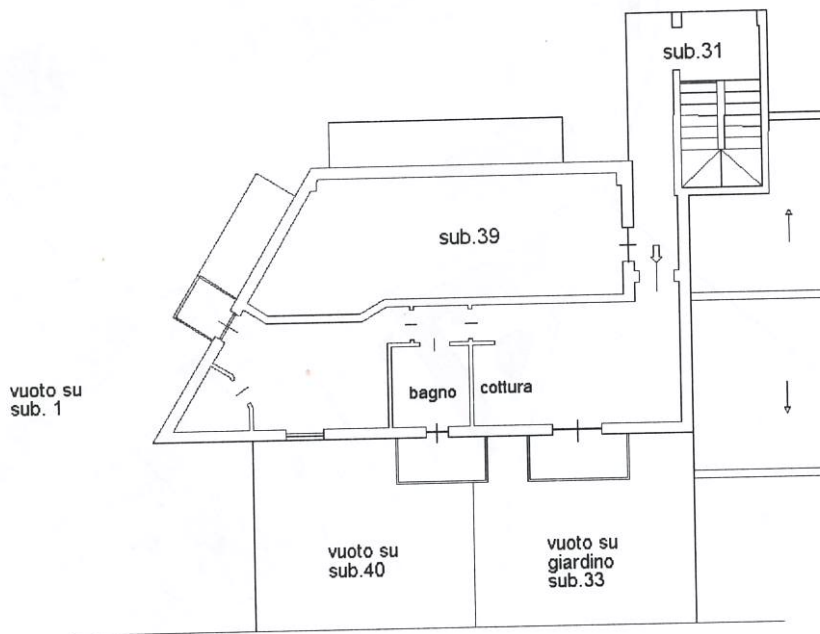

mapp.542

**Piano Secondo (sottotetto)**  
**Hmedia=2.40**

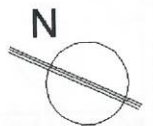

VIA I MAGGIO n. SC piano: 2 scala: E;

Ultima Planimetria2 in atti