

MODULARIO
7. - Cat. S. T. - 218

Mod. B (Nuovo Catasto Edilizio Urbano)

NUOVO CATASTO EDILIZIO URBANO

(R. DECRETO-LEGGE 13 APRILE 1939, N. 652)

Planimetria dell'immobile situato nel Comune di RHO Via CAPUANA

Ditta SOLDANELLA s.p.a. con sede in Milano

Allegata alla dichiarazione presentata all'Ufficio Tecnico Erariale di MILANO

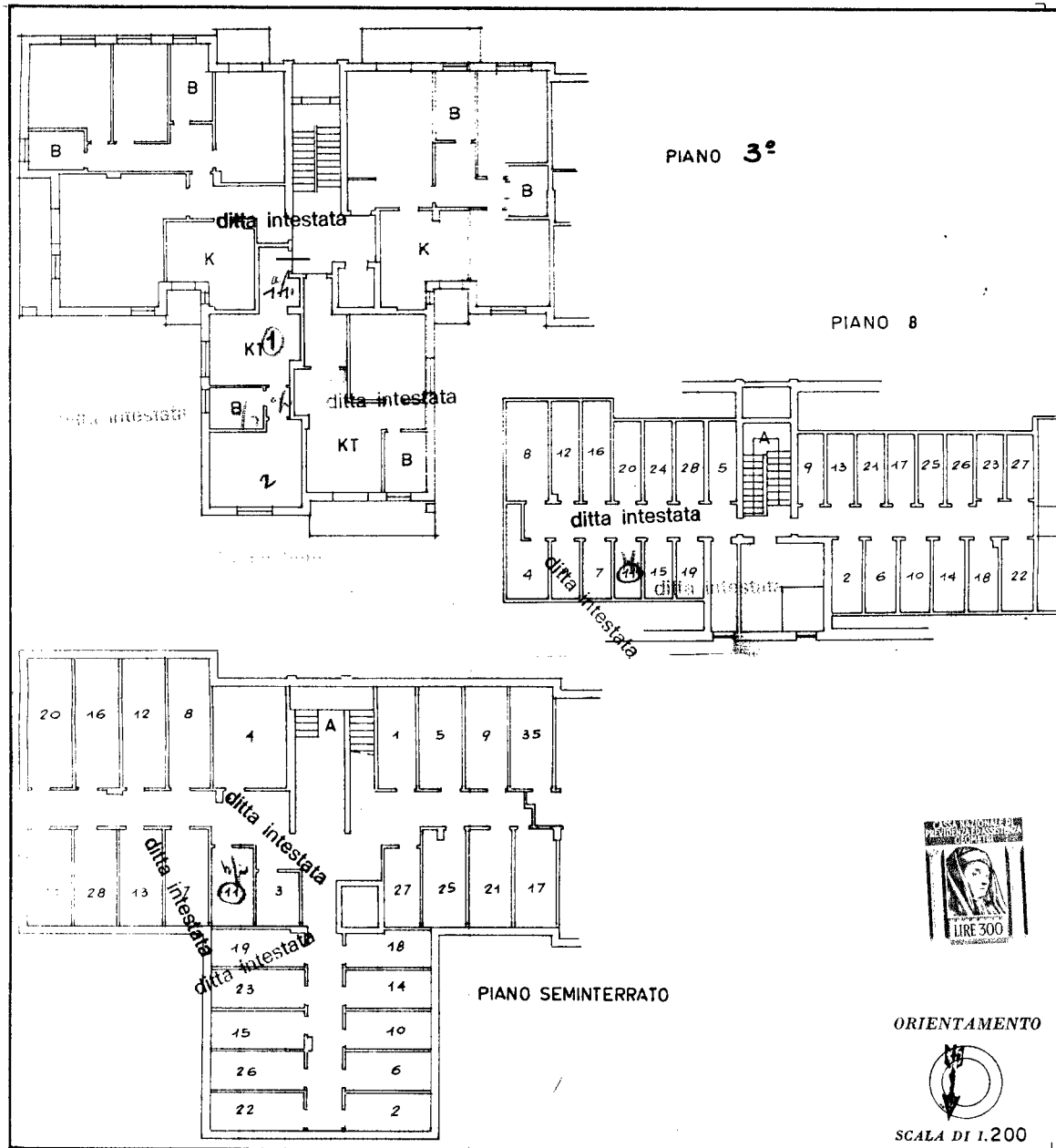

SPAZIO RISERVATO PER LE ANNOTAZIONI D'UFFICIO	
DATA	PARTITA
PROT. N°	FOGLIO <u>5</u>
	MAPPALE <u>95</u>
	SUBALTERNO <u>11</u>

Compilata dal GEOM. ROMANELLO
(Titolo, nome e cognome del tecnico)
GIAMPAOLO
 Iscritto all'Albo de GEOMETRI N. 2845
 della Provincia di MILANO
 DATA 2 9 1979
 Firma: Romanello

Catasto dei Fabbricati - Situazione al 26/07/2021 - Comune di RHO (H264) - < Foglio: 5 - Particella: 95 - Subalterno: 11 >
 VIA LUIGI CAPUANA piano: 3-8-S1 scala: A;

Ultima planimetria in atti

MODULARIO
P. - Cat. S. T. - 218

MOD. B (Nuovo Catasto Edilizio Urbano)

NUOVO CATASTO EDILIZIO URBANO

(R. DECRETO-LEGGE 13 APRILE 1939, N. 662)

Planimetria dell'immobile situato nel Comune di RHO Via CAPUANA

Ditta SOLDANELLA s.p.a. con sede in Milano

Allegata alla dichiarazione presentata all'Ufficio Tecnico Erariale di MILANO

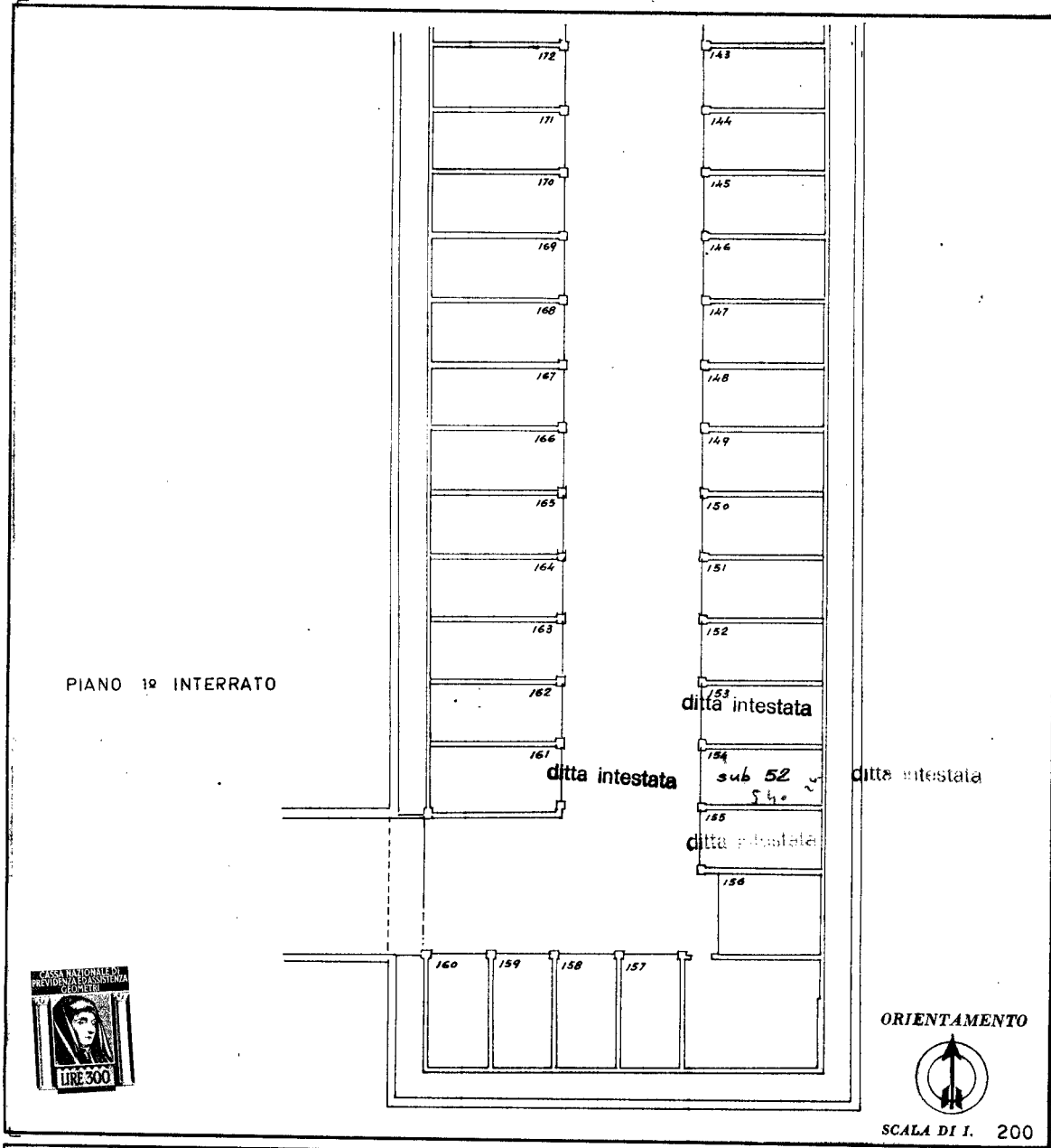

ORIENTAMENTO

SCALA DI I. 200

SPAZIO RISERVATO PER LE ANNOTAZIONI D'UFFICIO

DATA
PROT. N°

PARTITA
FOGLIO 5
MAPPALE 94
SUPPLEMENTO 52

Compilata dal GEOM. RENATO BOSISIO
(Titolo, nome e cognome del tecnico)

Iscritto all'Albo de GEOMETRI
della Provincia di MILANO

DATA 2.9.1979

Firma: Renato Bosisio

Catasto dei Fabbricati - Situazione al 26/07/2021 - Comune di RHO (H264) - < Foglio: 5 - Particella: 94 - Subalterno: 52 >
VIA LUIGI CAPUANA piano: S-1;

Ultima planimetria in atti