

MODULARIO
F. rig. rend. 497



MINISTERO DELLE FINANZE
DIREZIONE GENERALE DEL CATASTO E DEI SS.TT.EE.
CATASTO EDILIZIO URBANO (RDL 13-4-1939, n. 652)

MOD. BN (CEU)

LIRE
385

Planimetria di u.i.u. in Comune di RHO via ALDO MORO civ.

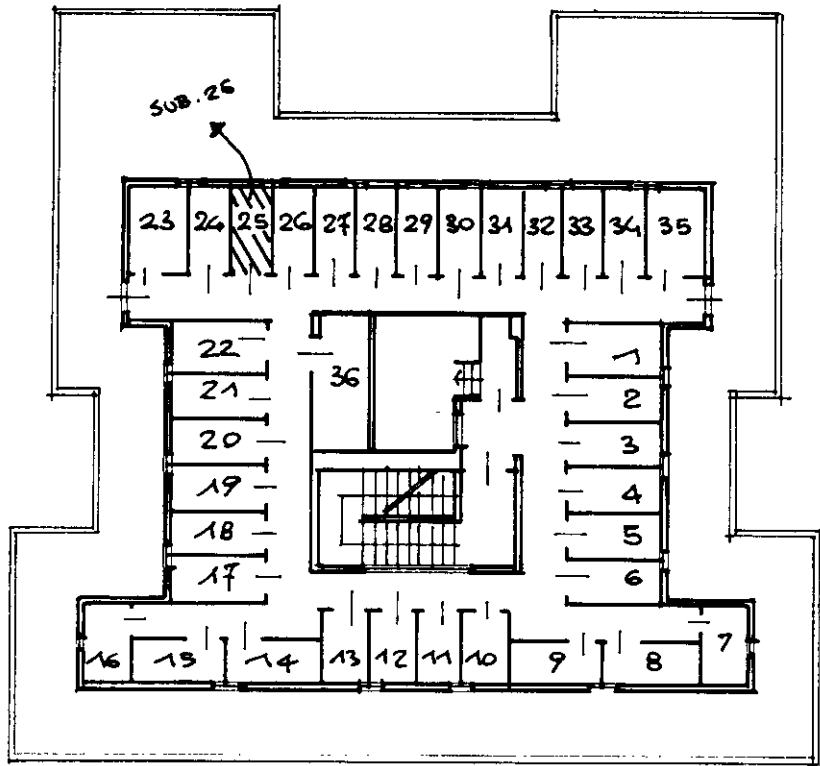

PIANO SOFFITTE (10°) 1/200

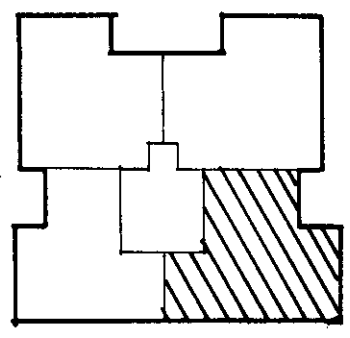

1/500

ABITAZIONE

ED. D

INT. 25
PIANO 7
H: 2.90

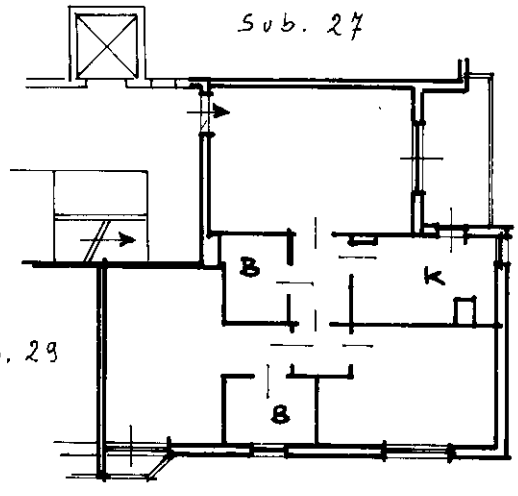

SOFFITTA INT. 25
P. 10°
H: 2.30

cortile comune

ORIENTAMENTO

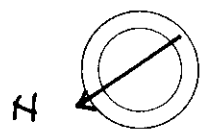

SCALA DI 1:200

Roma - Istituto Poligrafico e Zecca dello Stato - P.V.

Catasto dei Fabbricati - Situazione al 03/12/2020 - Comune di RHO (H264) - < Foglio: 14 - Particella: 444 - Subalterno: 26 >
VIA ALDO MORO piano: 7-10 interno: 25 edificio: D.

Dichiarazione di N.C.
Denuncia di variazione

Compilata dal GEOMETRA
(titolo, cognome e nome)
FALCONI ANTONIO

RISERVATO ALL'UFFICIO

Ultima planimetria in atti
Identificativi catastali
Data presentazione:06/05/1992 - Data: 03/12/2020 - n. T425143 - Richiedente: BRSMLS66L56H264F
Totale schede: 26
Sub. 26 di acquisizione Anz. (10x297) - Formato stampa richiesto: A4(210x297)
data 10/2/92 Firma Falconi

MOD. AN (CEU)
LIBRE
605

MINISTERO DELLE FINANZE
DIREZIONE GENERALE DEL CATASTO E DEI SIST. I.T.E.E.
CATASTO EDILIZIO URBANO (RDL 13-4-1939, n. 652)
via ~~ALDO MORO~~ **RHO**



MODULARIO
F. 119 - art. 496

Planimetria di u.i.u. in Comune di **RHO** civ.

ED. D
BOX 2 INT.
P. ASS.
H. 2.40

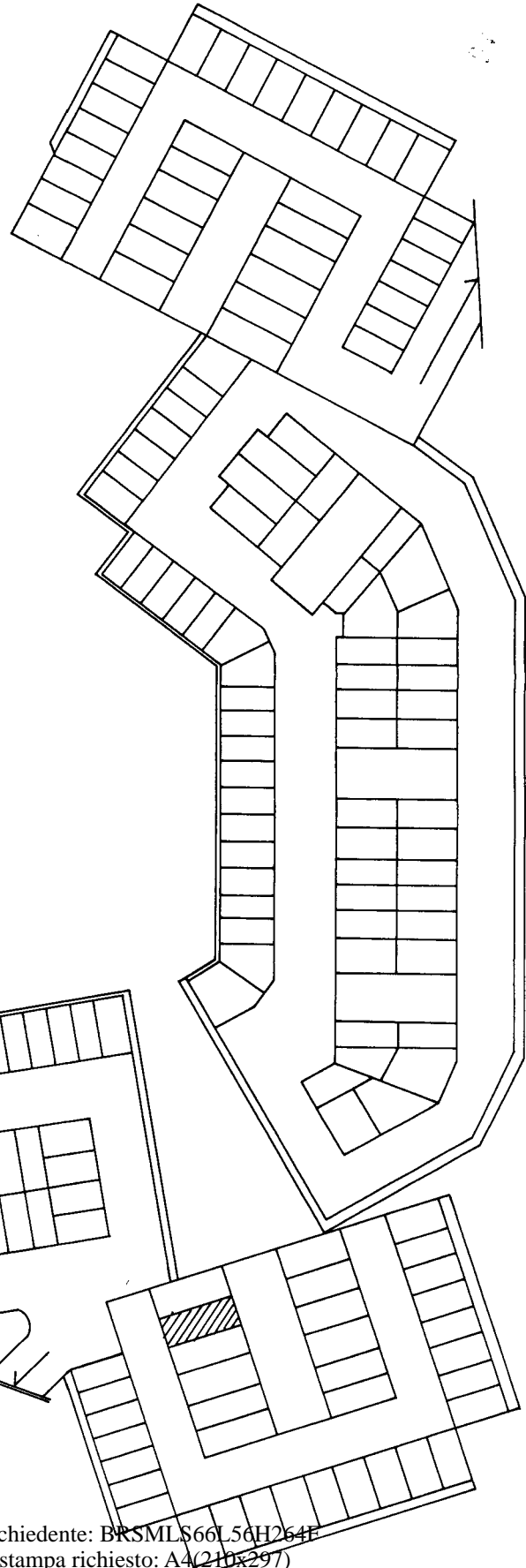
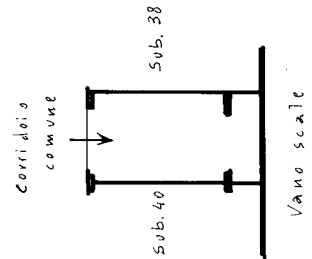

SCALA DI 1/200

RISERVATO ALL'UFFICIO

Completata dal **GEOMETRA**
FALCONI ANTONIO
Iscritto all'Albo dei GEOMETRI
della provincia di VARESE n. 359
data 19/12/92 Firma *gipson*

Dichiarazione di N.C.
Denuncia di variazione
Identificativi catastali:
F. 14
K 444
Liquori 39
data 19/12/92

PIANO ASS. 1/500

Catasto dei Fabbricati - Situazione al 03/12/2020 - Comune di RHO (H264) - < Foglio: 14 - Particella: 444 - Subalterno: 39 >
VIA ALDO MORO piano: S1 edificio: D;

Ultima planimetria in atti