

**Agenzia del Territorio
CATASTO FABBRICATI
Ufficio Provinciale di
Milano**

Dichiarazione protocollo n. MI0611352 del 04/08/2010

Planimetria di u.i.u. in Comune di Canegrate

Via Gioachino Rossini

Collo ①
civ. 6

Identificativi Catastali:

Sezione:

Foglio: 3

Particella: 491

Subalterno: 701

Compilata da:
Aliano Roberto

Iscritto all'albo:
Geometri

Prov. Milano

N. 6504

Scheda n. 1

Scala 1:200

PIANO SECONDO

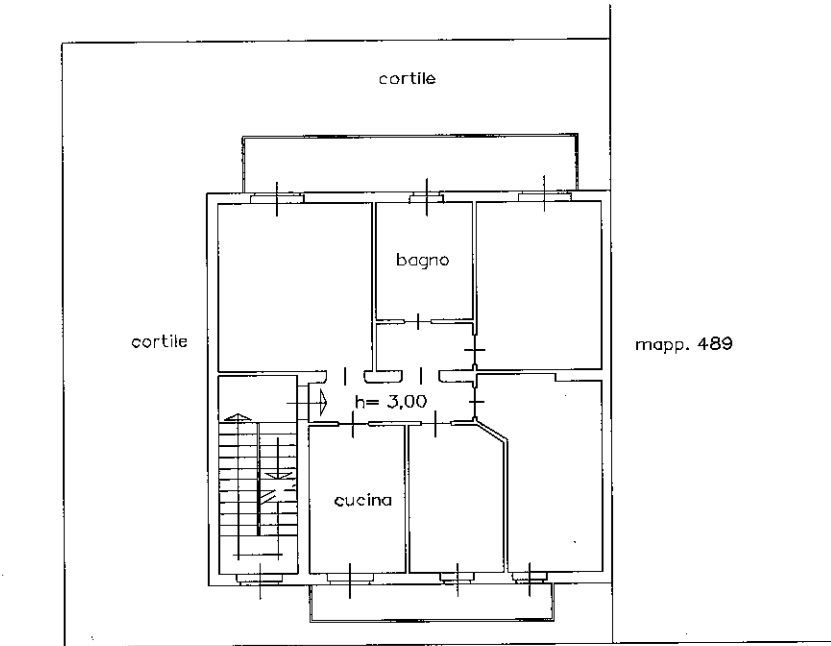

VIA G. ROSSINI

PIANO TERRENO

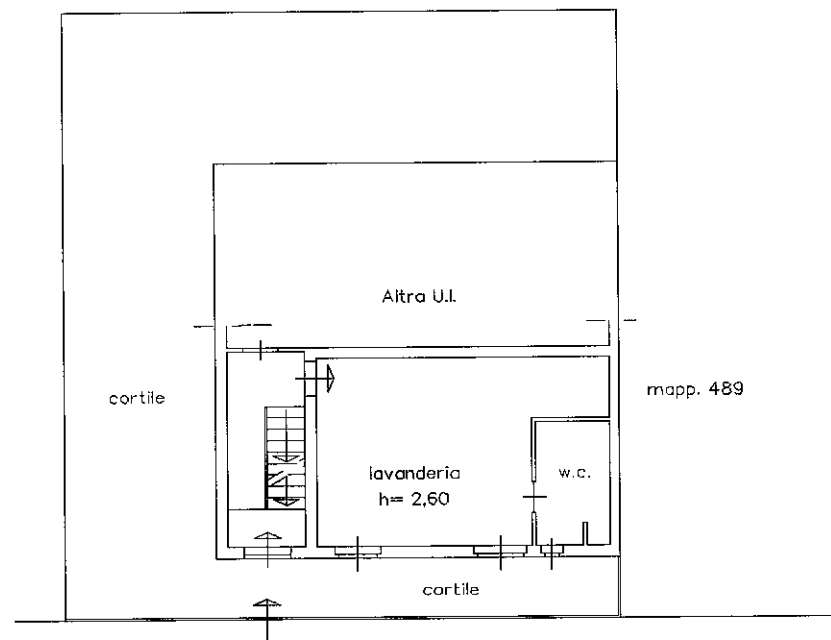

VIA G. ROSSINI



Ultima planimetria in atti

Data: 27/09/2017 - n. T318547 - Richiedente: LNARRT54H10F205R

Totale schede: 1 - Formato di acquisizione: A4(210x297) - Formato stampa richiesto: A4(210x297)

Catasto dei Fabbricati - Situazione al 27/09/2017 - Comune di CANEGRATE (B593) - < Foglio: 3 - Particella: 491 - Subalterno: 701 >
VIA ROSSINI G. n. 6 Milano, I.T.

NUOVO CATASTO EDILIZIO URBANO

Coll. 2

(R. DECRETO-LEGGE 13 APRILE 1938, N. 643)

Planimetria dell'immobile situato nel Comune di Canegrate Via C. Battisti
Ditta ~~Antonio n. Canegrate~~ ~~prop 1/2~~ ~~Canegrate n. Canegrate~~ ~~prop 1/2~~
~~Canegrate n. Canegrate~~ ~~prop 1/2~~ MILANO
Allegata alla dichiarazione presentata all'Ufficio Tecnico Erariale di

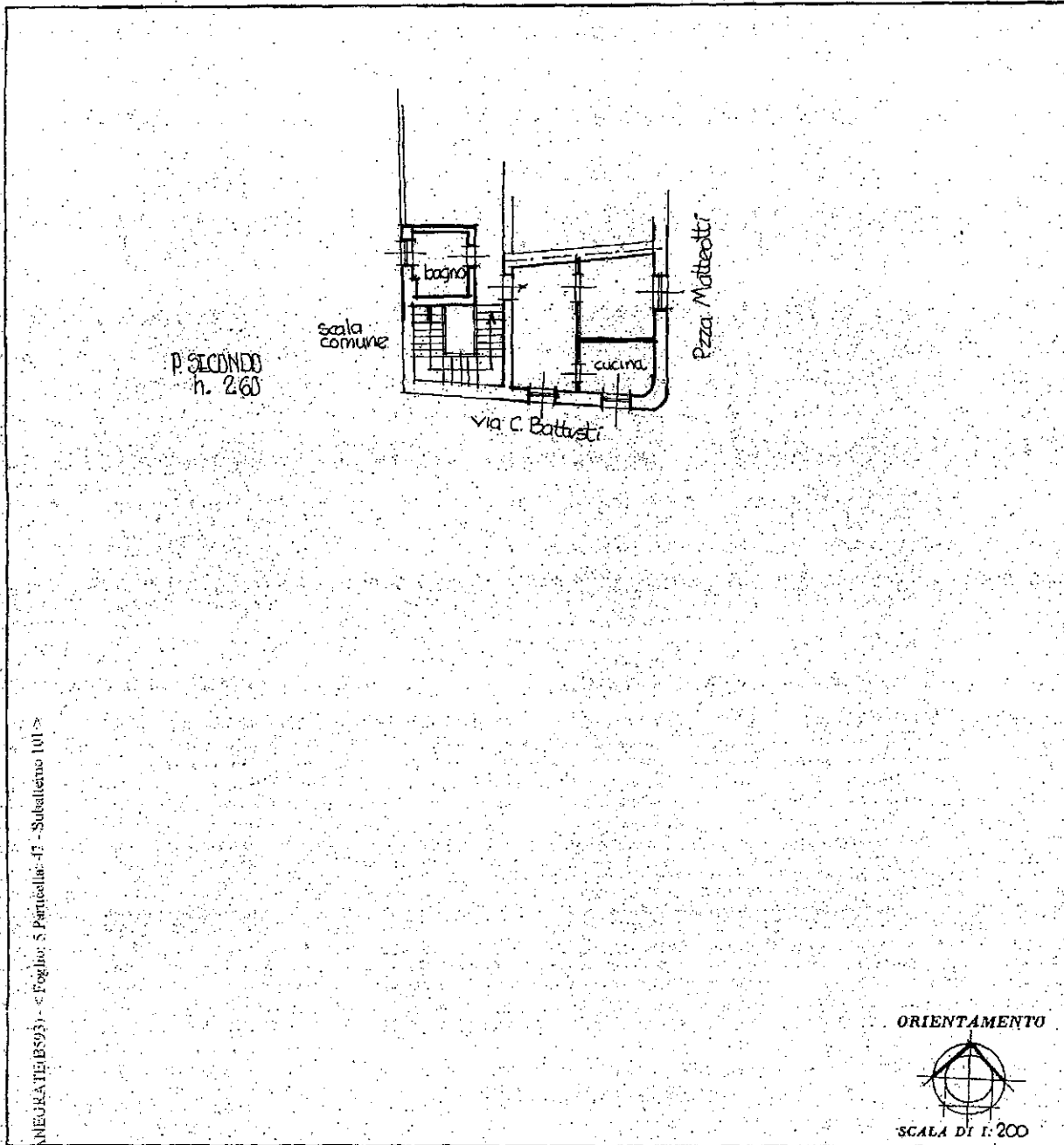

ORIENTAMENTO



SCALA DI 1:200

MEGURATE (BS93) - Foglio 5 Particella 47 - Subalterno 101

SPAZIO RISERVATO PER LE ANNOTAZIONI D'UFFICIO

Compilata dal geom. CRISTIL Antonio
(Titolo, nome e cognome del tecnico)

Iscritto all'Albo dei geom. 5406
della Provincia di MILANO

DATA 15 MAGGIO 86

Firma: Antonio Cristil

D. 47.1
P. 007. N°

47
5
50 - qu. 8
47 =

mb 21 P.zza A

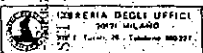

Ufficio Tecnico Erariale
CATASTO

**Agenzia del Territorio
CATASTO FABBRICATI
Ufficio Provinciale di
Milano**

Dichiarazione protocollo n. MI0611395 del 04/08/2010

Planimetria di u.i.u. in Comune di San Vittore Olona

Via Magenta

civ. 52

Identificativi Catastali:

Sezione:
Foglio: 6
Particella: 24
Subalterno: 702

Compilata da:
Aliano Roberto

Iscritto all'albo:
Geometri

Prov. Milano

N. 6504

Scheda n. 1

Scala 1:200

PIANO TERRENO

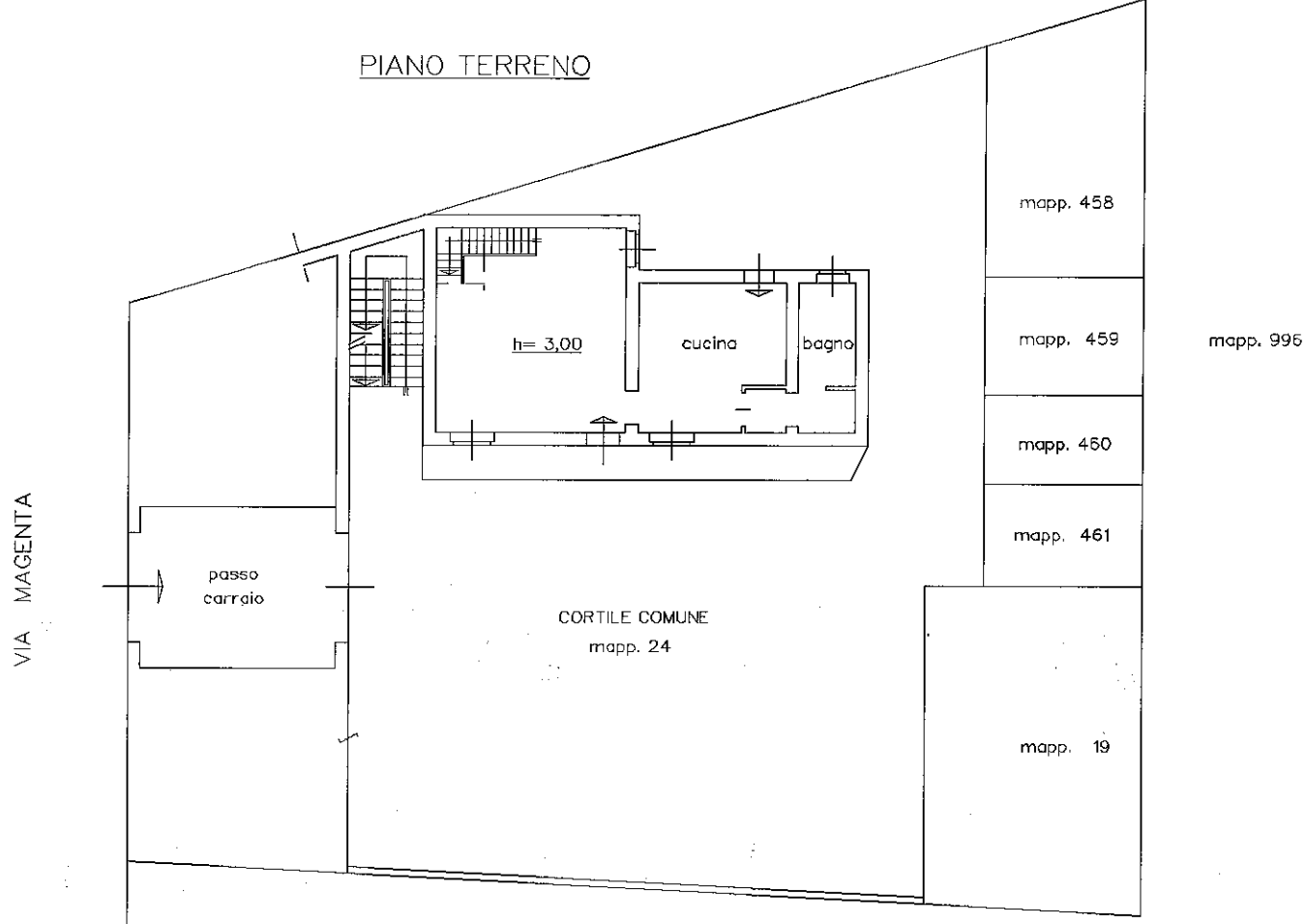

PIANO PRIMO

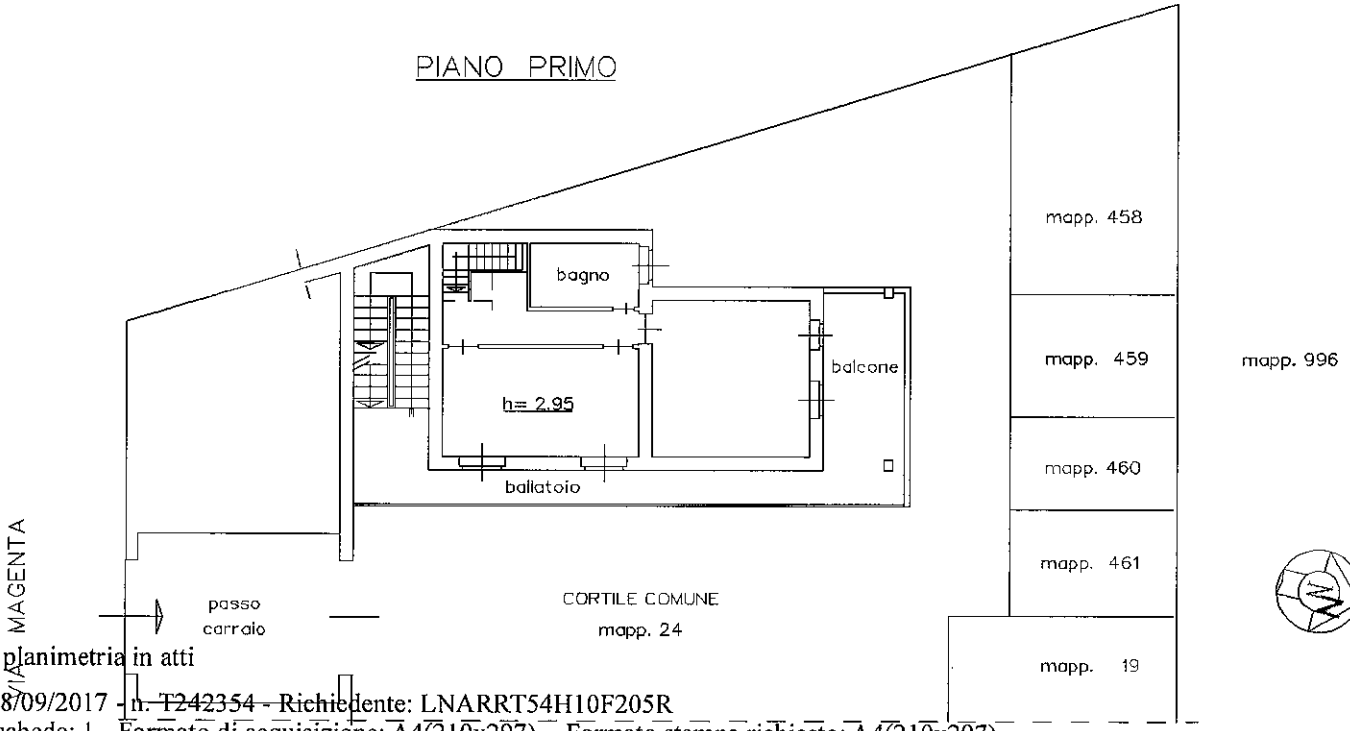

Ultima planimetria in atti

**Agenzia del Territorio
CATASTO FABBRICATI
Ufficio Provinciale di
Milano**

Dichiarazione protocollo n. MI0611395 del 04/08/2010

Planimetria di u.i.u. in Comune di San Vittore Olona

Via Magenta

civ. 52

lotto 3

Identificativi Catastali:

Sezione:

Foglio: 6

Particella: 19

Subalterno: 701

Compilata da:

Aliano Roberto

Iscritto all'albo:

Geometri

Prov. Milano

N. 6504

Scheda n. 1

Scala 1:200

PIANO TERRENO

VIA MAGENTA

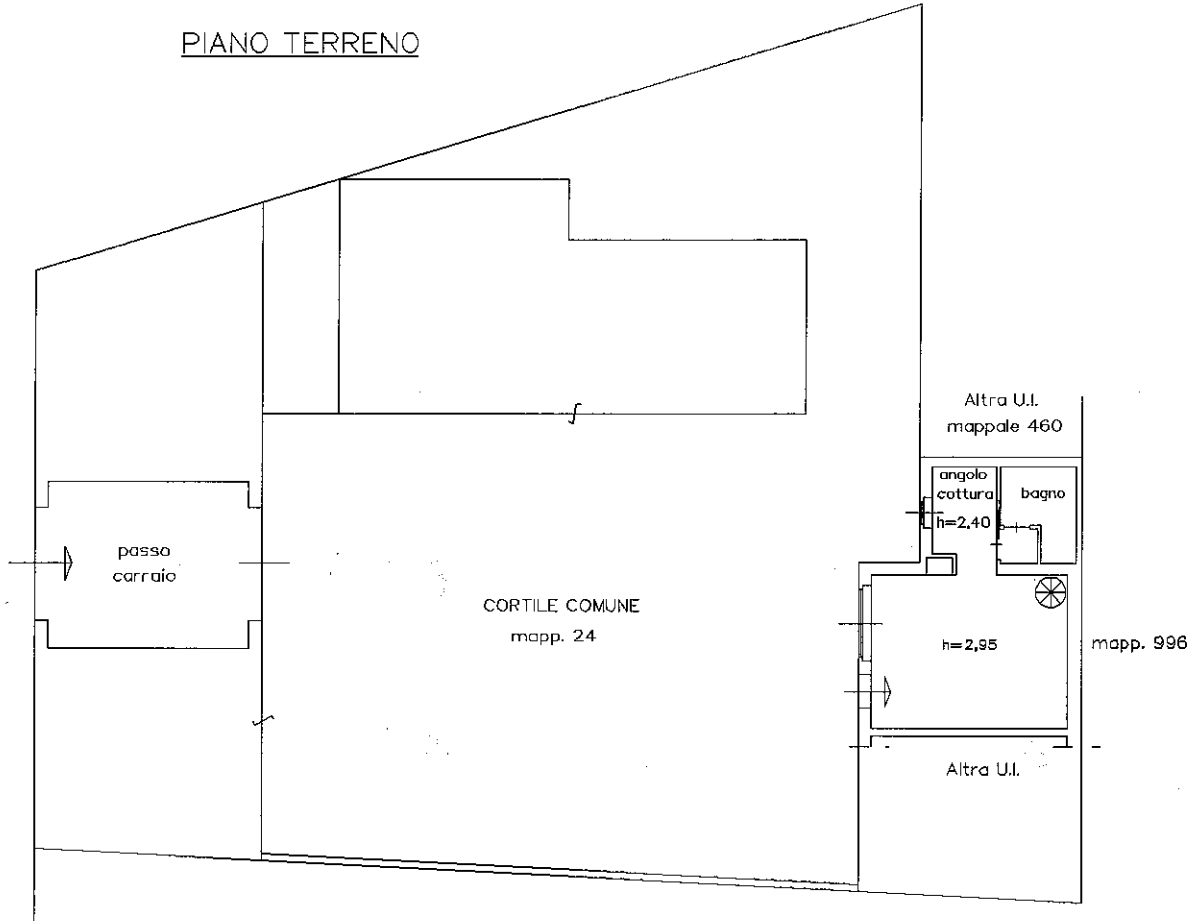

PIANO PRIMO

CORTILE COMUNE

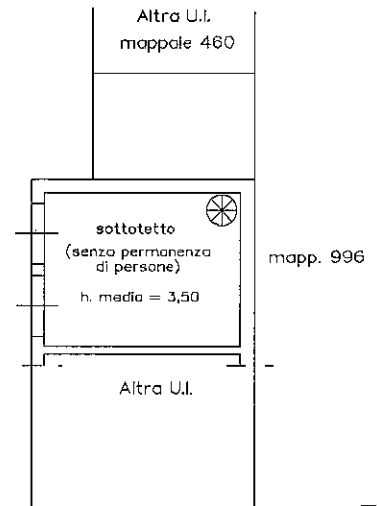

Catasto dei Fabbricati - Situazione al 28/09/2017 - Comune di SAN VITTORE OLONA (1409) - Foglio: 6 - Particella: 19 - Subalterno: 701 >
VIA MAGENTA n. 52 piano: T.1.

Ultima planimetria in atti

**Agenzia del Territorio
CATASTO FABBRICATI
Ufficio Provinciale di
Milano**

Dichiarazione protocollo n. MI0608948 del 03/08/2010

Planimetria di u.i.u. in Comune di San Vittore Olona

Via Magenta

lotto ③
civ. 52

Identificativi Catastali:

Sezione:
Foglio: 6
Particella: 459
Subalterno: 701

Compilata da:
Aliano Roberto

Iscritto all'albo:
Geometri

Prov. Milano

N. 6504

Scheda n. 1

Scala 1:200

PIANO TERRENO

VIA MAGENTA

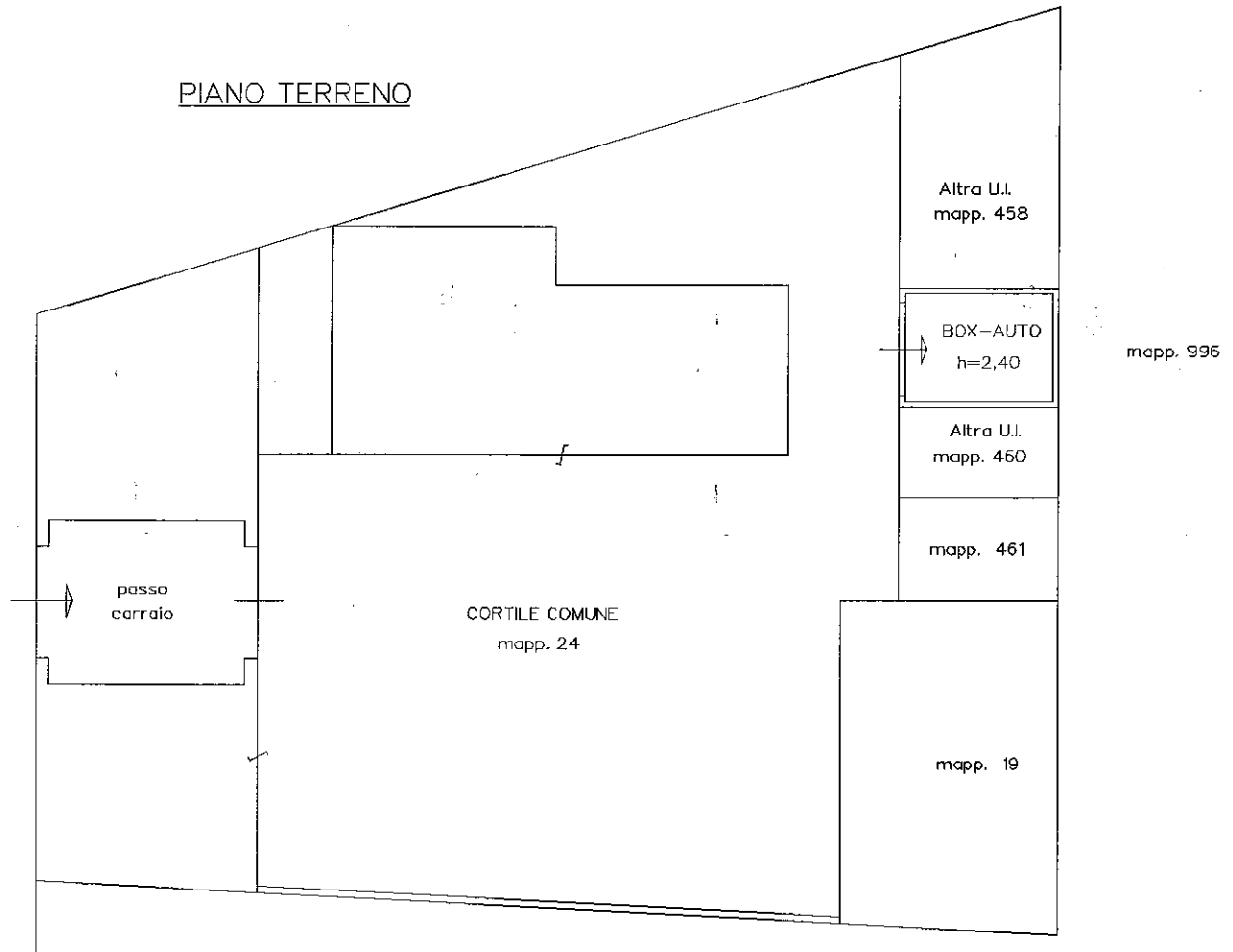

Catasto dei Fabbricati - Situazione al 28/09/2017 - Comune di SAN VITTORE OLONA (1409) - Foglio: 6 - Particella: 459 - Subalterno: 701 >
VIA MAGENTA n. 52 - Milano - T.

Ultima planimetria in atti



Celle ①

Data: 27/09/2017 - Ora: 16.21.44 Segue

Visura n.: T276985 Pag: 1

Visura storica per immobile

Ufficio Provinciale di Milano - Territorio
Servizi Catastali

Situazione degli atti informatizzati dall'impianto meccanografico al 27/09/2017

Dati della richiesta	Comune di CANEGRATE (Codice: B593)
Catasto Fabbricati	Provincia di MILANO Foglio: 3 Particella: 491 Sub.: 701

INTERESTATI

1	[REDACTED] nata a [REDACTED]	(1) Proprieta' per 1/2
2	[REDACTED] nato a [REDACTED]	(1) Proprieta' per 1/2

Unità immobiliare dal 09/11/2015

N.	DATI IDENTIFICATIVI						DATI DI CLASSAMENTO				DATI DERIVANTI DA	
	Sezione Urbana	Foglio	Particella	Sub	Zona Cens.	Micro Zona	Categoria	Classe	Consistenza	Superficie Catastale		Rendita
1		3	491	701			A/7	3	6,5 vani	Totale: 111 m ² Totale escluse aree scoperte**.: 106 m ²	Euro 520,33	Variazione del 09/11/2015 - Inserimento in visura dei dati di superficie.
Indirizzo: VIA ROSSINI G. n. 6 piano: 2-F.												
Annotazioni: classamento e rendita non rettificati entro dodici mesi dalla data di iscrizione in atti della dichiarazione (D.M. 701/94)												

Mappali Terreni Correlati
Codice Comune B593 - Sezione - Foglio 3 - Particella 491

Situazione dell'unità immobiliare dal 31/08/2011

N.	DATI IDENTIFICATIVI						DATI DI CLASSAMENTO				DATI DERIVANTI DA	
	Sezione Urbana	Foglio	Particella	Sub	Zona Cens.	Micro Zona	Categoria	Classe	Consistenza	Superficie Catastale		Rendita
1		3	491	701			A/7	3	6,5 vani		Euro 520,33	VARIAZIONE TOPONOMASTICA del 31/08/2011 protocollo n. MI0933152 in atti dal 31/08/2011 VARIAZIONE DI TOPONOMASTICA RICHIESTA DAL COMUNE (n. 367109.1/2011)
Indirizzo: VIA ROSSINI G. n. 6 piano: 2-F.												
Annotazioni: classamento e rendita non rettificati entro dodici mesi dalla data di iscrizione in atti della dichiarazione (D.M. 701/94)												

Collo 2



Ufficio Provinciale di Milano - Territorio
Servizi Catastali

Data: 27/09/2017 - Ora: 16.26.31 Segue

Visura n.: T279630 Pag: 1

Visura storica per immobile

Situazione degli atti informatizzati dall'impianto meccanografico al 27/09/2017

Dati della richiesta	Comune di CANEGRATE (Codice: B593)
Catasto Fabbricati	Provincia di MILANO Foglio: 5 Particella: 50 Sub.: 21

INTESTATI

1		(1) Proprieta' per 10/20
2		(1) Proprieta' per 10/20

Unità immobiliare dal 31/08/2011

N.	DATI IDENTIFICATIVI					DATI DI CLASSAMENTO					DATI DERIVANTI DA	
	Sezione Urbana	Foglio	Particella	Sub	Zona Cens.	Micro Zona	Categoria	Classe	Consistenza	Superficie Catastale		Rendita
1		5	50	21			A/6	2	3 vani		Euro 113,10	VARIAZIONE TOPONOMASTICA del 31/08/2011 protocollo n. MI0931233 in atti dal 31/08/2011 VARIAZIONE DI TOPONOMASTICA RICHIESTA DAL COMUNE (n. 365190.1/2011)
Indirizzo: VIA BATTISTI n. 4 piano: 2;												
Annotazioni: di immobile: si sopprime foglio 5 particella 47 sub. 101 unita particella 50 sub. 21 e si carica foglio 5 particella 50 sub. 21 per errata attribuzione degli identificativi catastali - rettifica n. 560509/10												

Mappali Terreni Correlati
Codice Comune B593 - Sezione - Foglio 5 - Particella 50

Situazione dell'unità immobiliare dal 16/07/2010

N.	DATI IDENTIFICATIVI					DATI DI CLASSAMENTO					DATI DERIVANTI DA	
	Sezione Urbana	Foglio	Particella	Sub	Zona Cens.	Micro Zona	Categoria	Classe	Consistenza	Superficie Catastale		Rendita
1		5	50	21			A/6	2	3 vani		Euro 113,10	VARIAZIONE del 16/07/2010 protocollo n. MI0561259 in atti dal 16/07/2010 RETTIFICA IDENTIFICATIVI CATASTALI (n. 560509.1/2010)
Indirizzo: VIA CESARE BATTISTI n. 4 piano: 2;												
Annotazioni: di immobile: si sopprime foglio 5 particella 47 sub. 101 unita particella 50 sub. 21 e si carica foglio 5 particella 50 sub. 21 per errata attribuzione degli identificativi catastali - rettifica n. 560509/10												



lotto (3)

Ufficio Provinciale di Milano - Territorio
Servizi Catastali

Data: 27/09/2017 - Ora: 18.05.48 Segue

Visura n.: T330489 Pag: 1

Visura storica per immobile

Situazione degli atti informatizzati dall'impianto meccanografico al 27/09/2017

Dati della richiesta	Comune di SAN VITTORE OLONA (Codice: I409) Provincia di MILANO Foglio: 6 Particella: 24 Sub.: 702
Catasto Fabbricati	

INTESTATI

1	(1) Proprieta' per 1/2 in regime di comunione dei beni con MUSSO AGNESE RITA
2	(1) Proprieta' per 1/2 in regime di comunione dei beni con MARCHESE PIETRO

Unità immobiliare dal 09/11/2015

N.	DATI IDENTIFICATIVI							DATI DI CLASSAMENTO				DATI DERIVANTI DA
	Sezione Urbana	Foglio	Particella	Sub	Zona Cens.	Micro Zona	Categoria	Classe	Consistenza	Superficie Catastale	Rendita	
1		6	24	702			A/7	5	5,5 vani	Totale: 130 m ² Totale escluse aree scoperte**: 123 m ²	Euro 624,91	Variazione del 09/11/2015 - Inserimento in visura dei dati di superficie.
Indirizzo		VIA MAGENTA n. 52 piano: T-I;										
Annotazioni		classamento e rendita non rettificati entro dodici mesi dalla data di iscrizione in atti della dichiarazione (D.M. 701/94)										

Mappali Terreni Correlati
Codice Comune I409 - Sezione - Foglio 6 - Particella 24

Situazione dell'unità immobiliare dal 04/08/2011

N.	DATI IDENTIFICATIVI							DATI DI CLASSAMENTO				DATI DERIVANTI DA
	Sezione Urbana	Foglio	Particella	Sub	Zona Cens.	Micro Zona	Categoria	Classe	Consistenza	Superficie Catastale	Rendita	
1		6	24	702			A/7	5	5,5 vani		Euro 624,91	VARIAZIONE NEL CLASSAMENTO del 04/08/2011 protocollo n. MI0681661 in atti dal 04/08/2011 VARIAZIONE DI CLASSAMENTO (n. 135026.1/2011)
Indirizzo		VIA MAGENTA n. 52 piano: T-I;										
Annotazioni		classamento e rendita non rettificati entro dodici mesi dalla data di iscrizione in atti della dichiarazione (D.M. 701/94)										

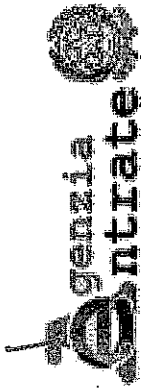

Ufficio Provinciale di Milano - Territorio
Servizi Catastali

Visura storica per immobile

Situazione degli atti informatizzati dall'impianto meccanografico al 27/09/2017

Data: 27/09/2017 - Ora: 17.58.58 Segue

Visura n.: T327493 Pag: 1

Dati della richiesta	Comune di SAN VITTORE OLONA (Codice: I409)
Catasto Fabbricati	Provincia di MILANO Foglio: 6 Particella: 459 Sub.: 701

INTESTATI

1	[REDACTED]	(1) Proprieta' per 1/2 in regime di comunione dei beni con [REDACTED]
2	[REDACTED]	(1) Proprieta' per 1/2 in regime di comunione dei beni con [REDACTED]

Unità immobiliare dal 09/11/2015

N.	DATI IDENTIFICATIVI				DATI DI CLASSAMENTO				DATI DERIVANTI DA			
	Sezione Urbana	Foglio	Particella	Sub	Zona Cens.	Micro Zona	Categoria	Classe		Consistenza	Superficie Catastale	Rendita
1		6	459	701			C/6	4	12 m ²	Totale: 13 m ²	Euro 30,99	Variatione del 09/11/2015 - Inserimento in visura dei dati di superficie.
Indirizzo												
VIA MAGENTA n. 52 piano: T;												
Annotazioni												
classamento e rendita non rettificati entro dodici mesi dalla data di iscrizione in atti della dichiarazione (D.M. 701/94)												

Mappali Terreni Correlati
Codice Comune I409 - Sezione - Foglio 6 - Particella 459

Situazione dell'unità immobiliare dal 03/08/2011

N.	DATI IDENTIFICATIVI				DATI DI CLASSAMENTO				DATI DERIVANTI DA			
	Sezione Urbana	Foglio	Particella	Sub	Zona Cens.	Micro Zona	Categoria	Classe		Consistenza	Superficie Catastale	Rendita
1		6	459	701			C/6	4	12 m ²		Euro 30,99	VARIAZIONE NEL CLASSAMENTO del 03/08/2011 protocollo n. MI0679227 in atti dal 03/08/2011 VARIAZIONE DI CLASSAMENTO (n. 134674.1/2011)
Indirizzo												
VIA MAGENTA n. 52 piano: T;												
Annotazioni												
classamento e rendita non rettificati entro dodici mesi dalla data di iscrizione in atti della dichiarazione (D.M. 701/94)												