

TRIBUNALE DI MILANO

Sez. III Civile – G.E. Dott.ssa Trentini – Procedura esecutiva immobiliare

R.G.E. 1089/2020

DOCUMENTAZIONE FOTOGRAFICA

Via Antonio Gramsci 65 – CORMANO (MI)

ALLEGATO 1

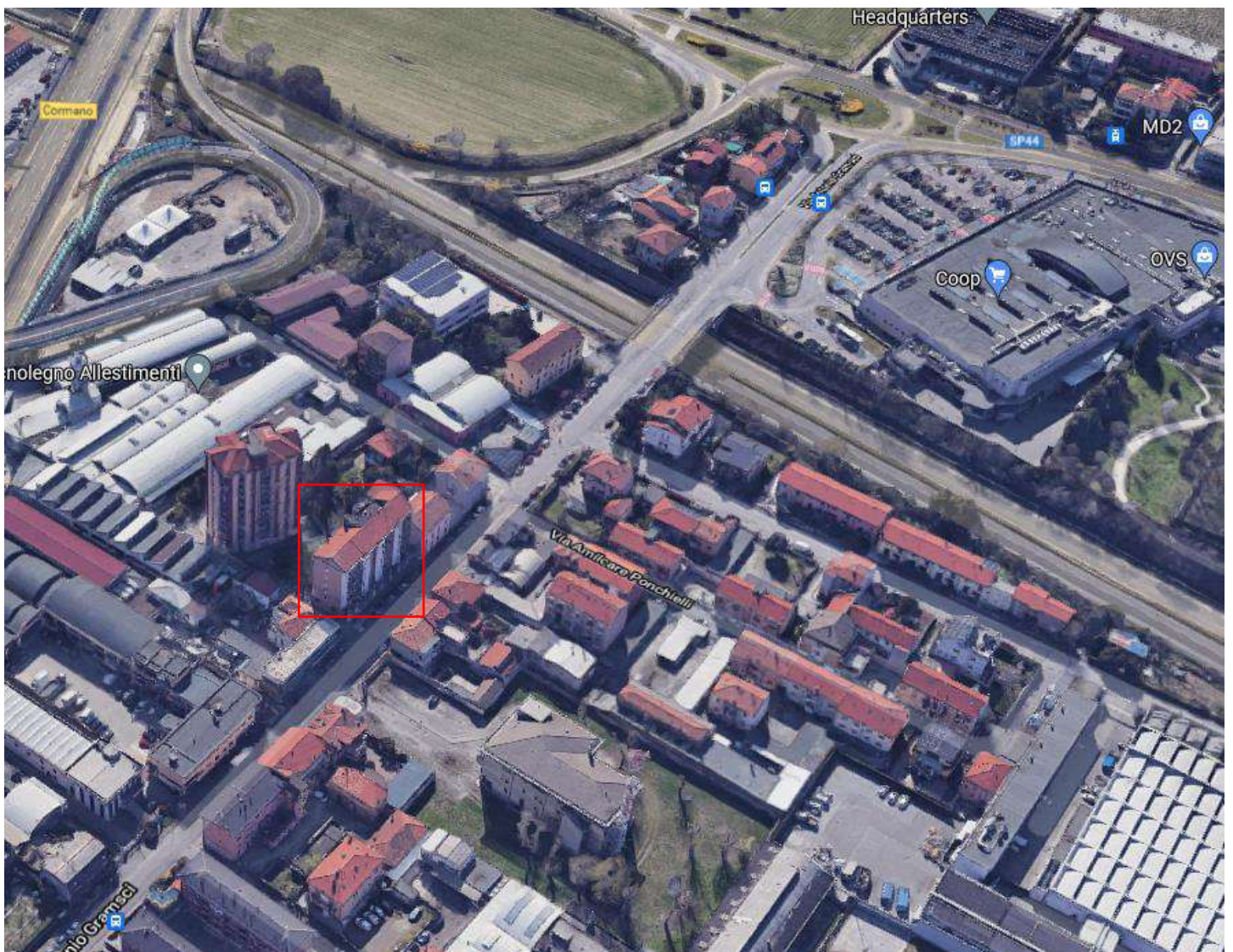

Vista aerea





Via Gramsci e edificio di Via Gramsci 65





Ingresso al cortile dalla strada



Vista dal cortile



Facciata su cortile





Ingresso all'edificio



Androne



Vista ascensore e scala



Porta di accesso all'unità immobiliare





Soggiorno/cucina





Lavanderia ex zona cottura



Corridoio



Bagno



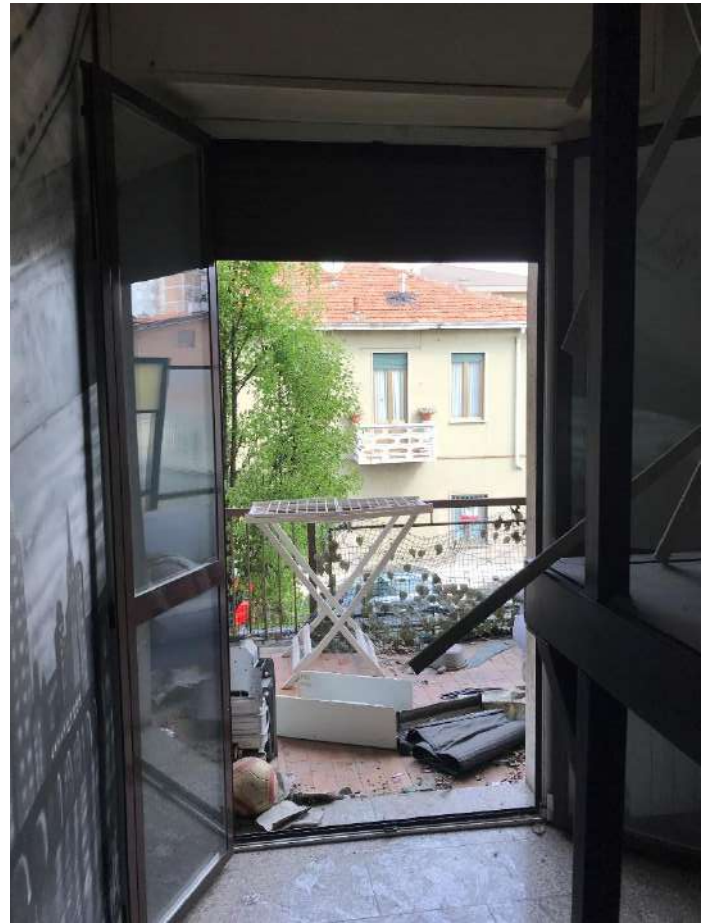
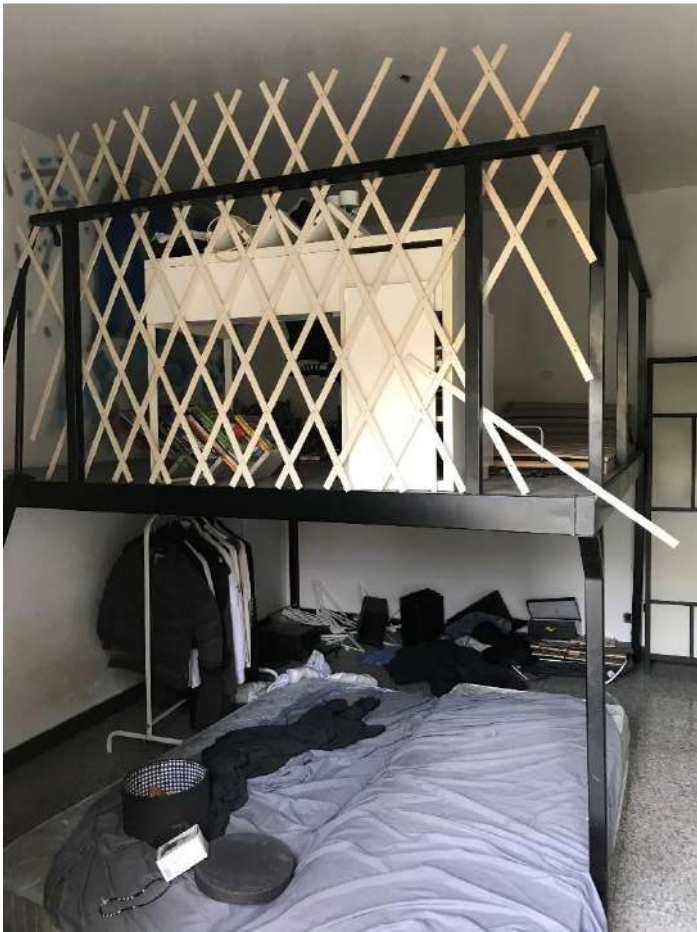

Camera





Balcone

