

MODULARIO
F. rig. rend. 497



MINISTERO DELLE FINANZE
DIREZIONE GENERALE DEL CATASTO E DEI SERVIZI TECNICI ERARIALI

MOD. B (Nuovo Catasto Edilizio Urbano)

NUOVO CATASTO EDILIZIO URBANO

Lire
100

(R. DECRETO-LEGGE 13 APRILE 1958, N. 652)

Planimetria dell'immobile situato nel Comune di MILANO Via MARAZZANI n. 1
 Ditta LAZZARONI MASSIMO - nato a Milano il 23-5-1957 NAVARINI ROSANNA - nata a Campobasso il 12-11-1955
 Allegata alla dichiarazione presentata all'Ufficio Tecnico Erariale di MILANO

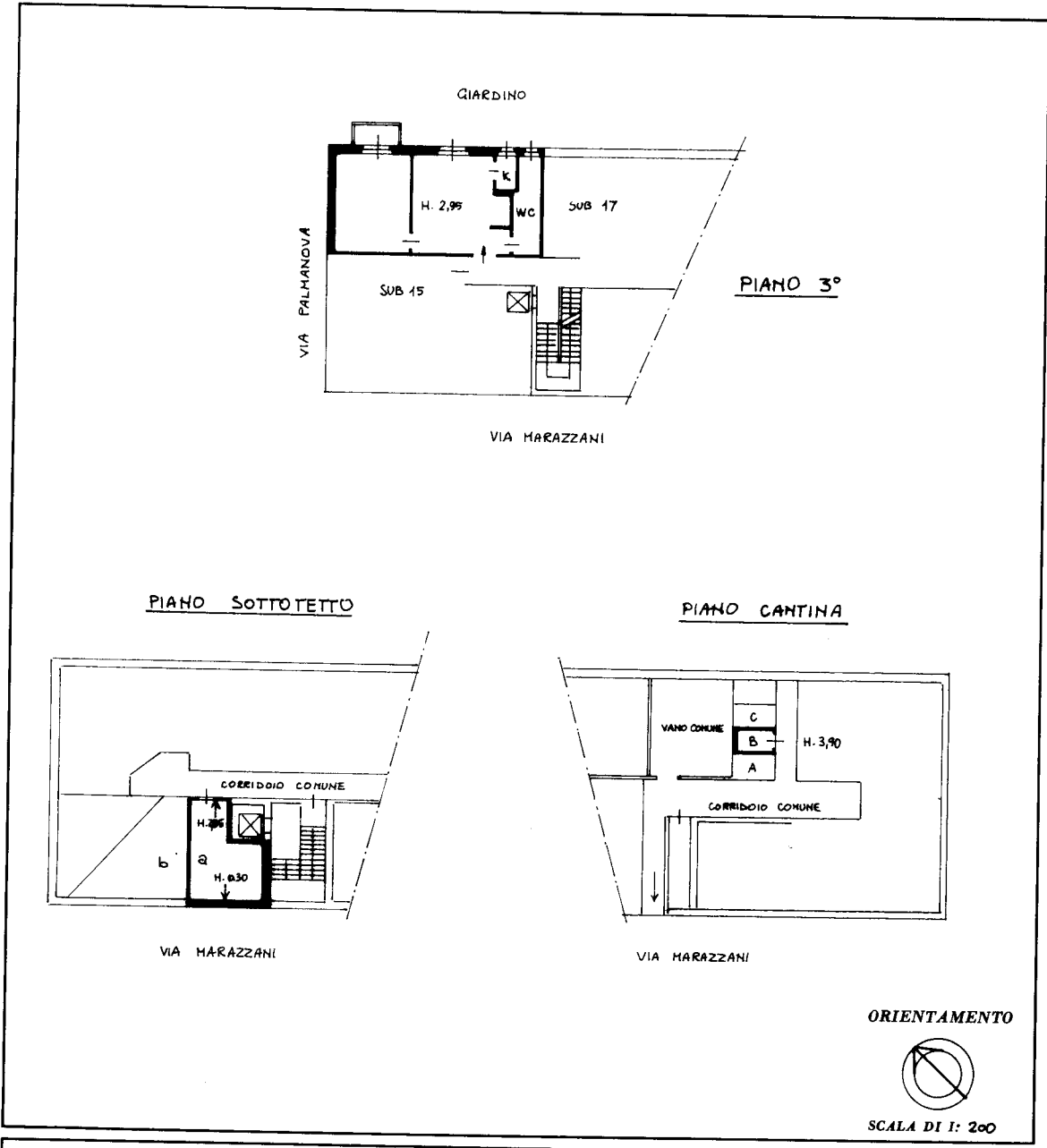

SPAZIO RISERVATO PER LE ANNOTAZIONI D'UFFICIO

DATA PROT. N° 10100 - 1 MAR 86	Partita Foglio 238 Mappale 134 Sub
-----------------------------------	---

Compilata dall' ARCHITETTO
 GIUSEPPE NICHELI
 Iscritto all'Albo degli ARCHITETTI
 della Provincia di COMO N. 243
 DATA 12-2-1986
 Firma: *g. nicheli*

Catasto dei Fabbricati - Situazione al 22/01/2020 - Comune di MILANO (F205) - < Foglio: 238 - Particella: 134 - Subalterno: 46 >
 VIA GIORGIO MARAZZANI n. 1 piano: 3-7-S1;

Ultima planimetria in atti