

ALLEGATO G : RILIEVO FOTOGRAFICO

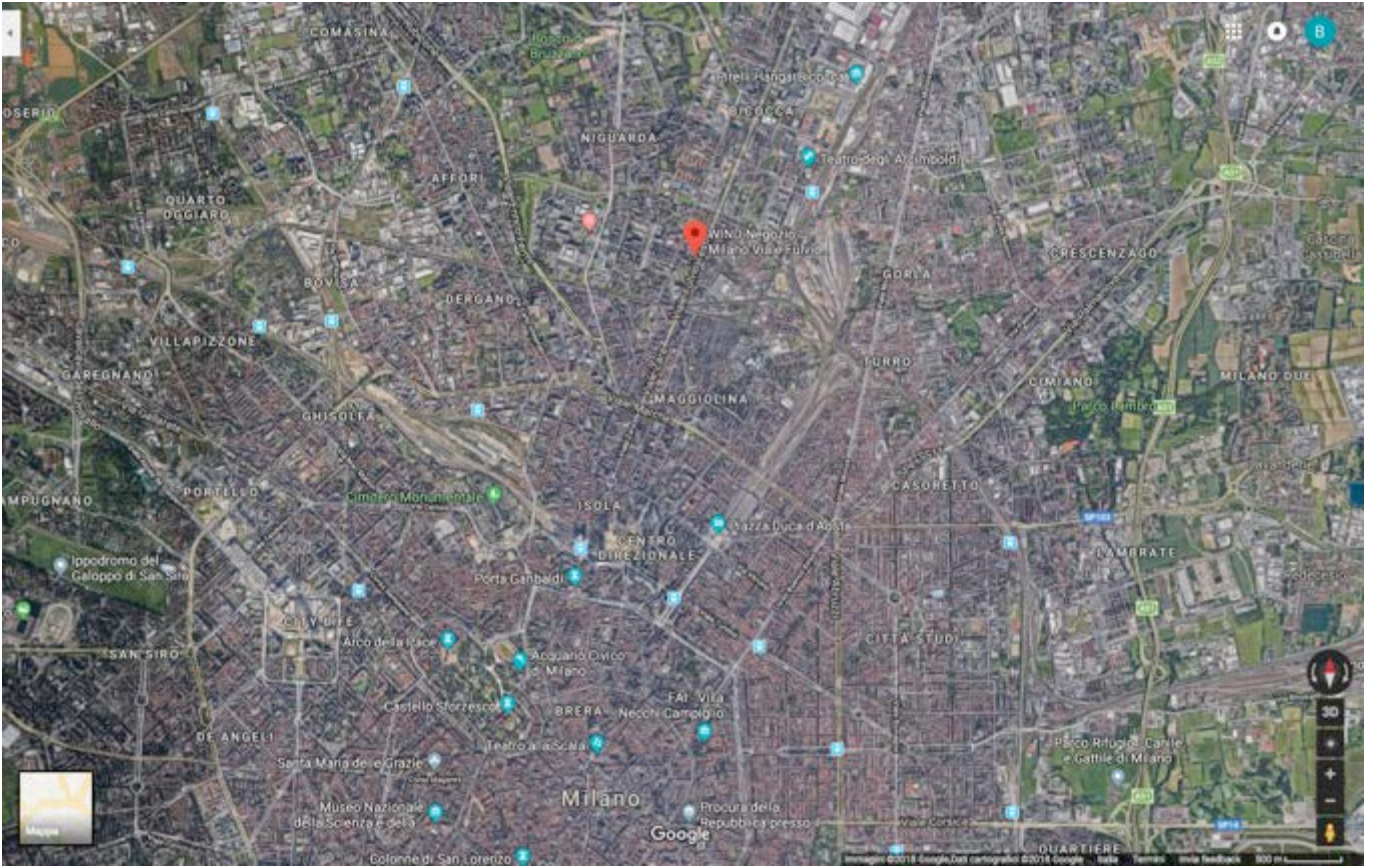

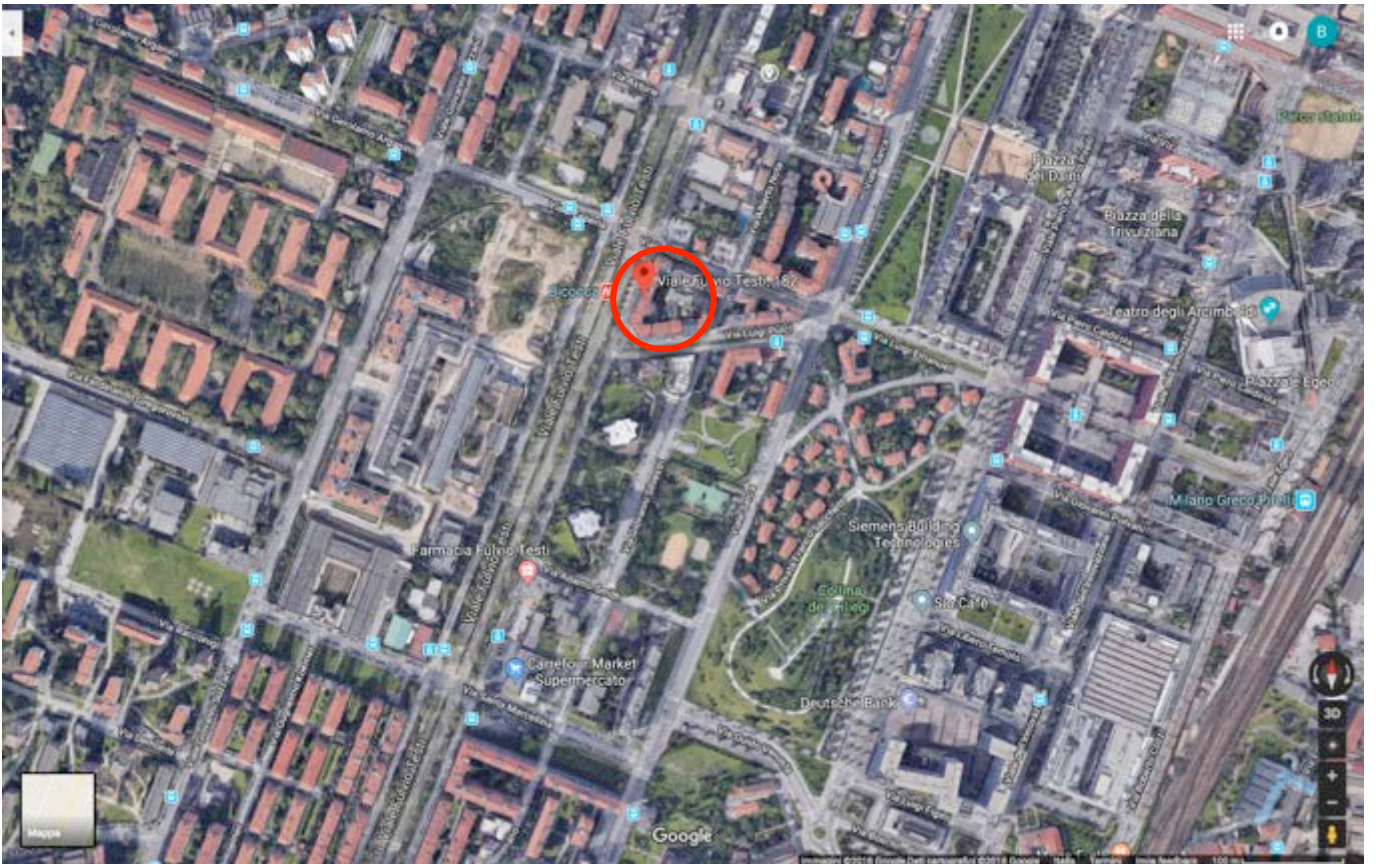

Inquadramento comunale



Inquadramento zonale



ESTERNI



1. Fabbricato di Viale Fulvio Testi 182.



2. Accesso pedonale civico 182



3. Fabbricato vista dal cortile interno.





4. Accesso carraio da Via Pulci.



5. Accesso carraio da Via Pulci, vista dal cortile condominiale.



6. Androne di accesso al palazzo.





7. Androne condominiale.



8. Accesso al palazzo da porta di servizio, cortile interno.



9. Scala condominiale.





10. Porta di accesso alle cantine.



11. Ascensore.



INTERNI

PLANIMETRIA DELLO STATO DI FATTO – Rilievo aggiornato al 10/04/2018 - PLANIMETRIE QUOTATE

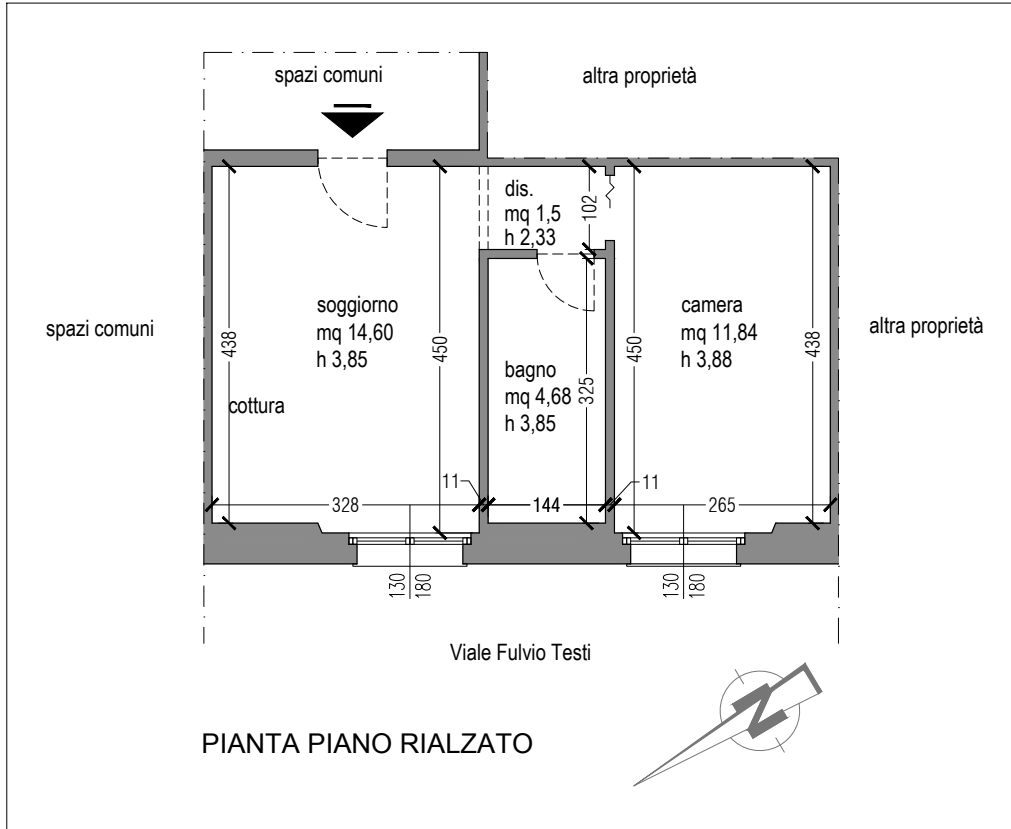

PLANIMETRIE CON CONI OTTICI

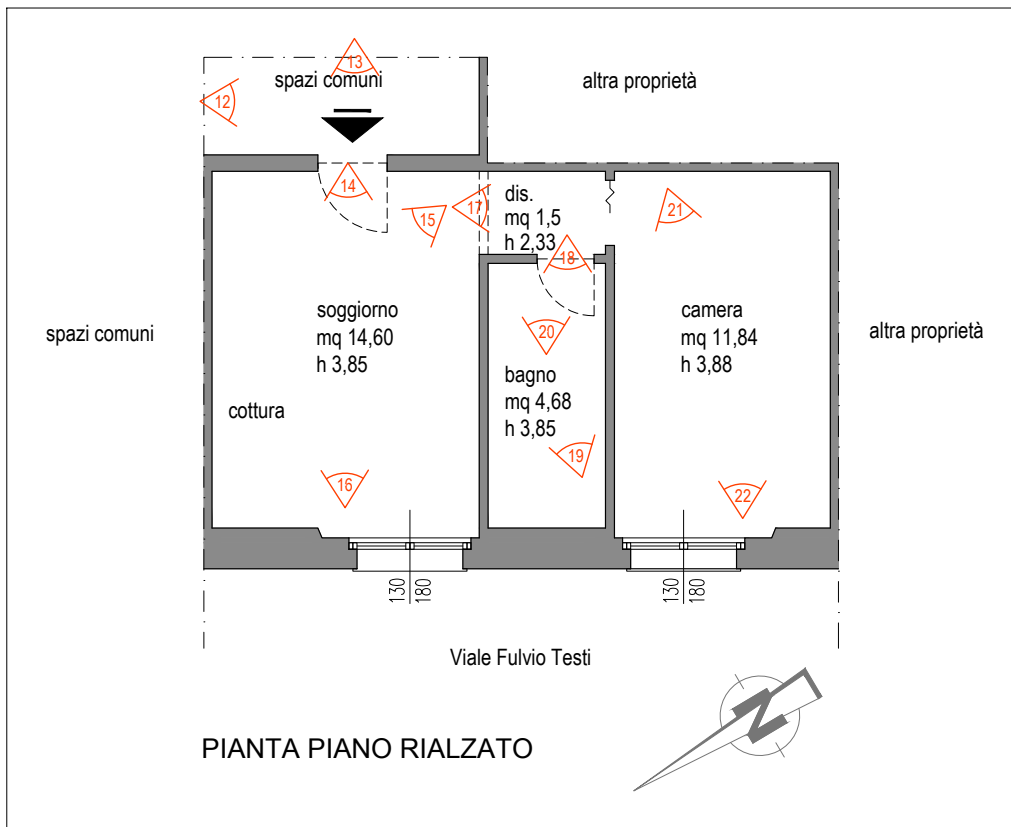



12. Corridoio di accesso alle unità abitative.



13. Porta di ingresso.



14. Soggiorno.







15. Angolo cottura.

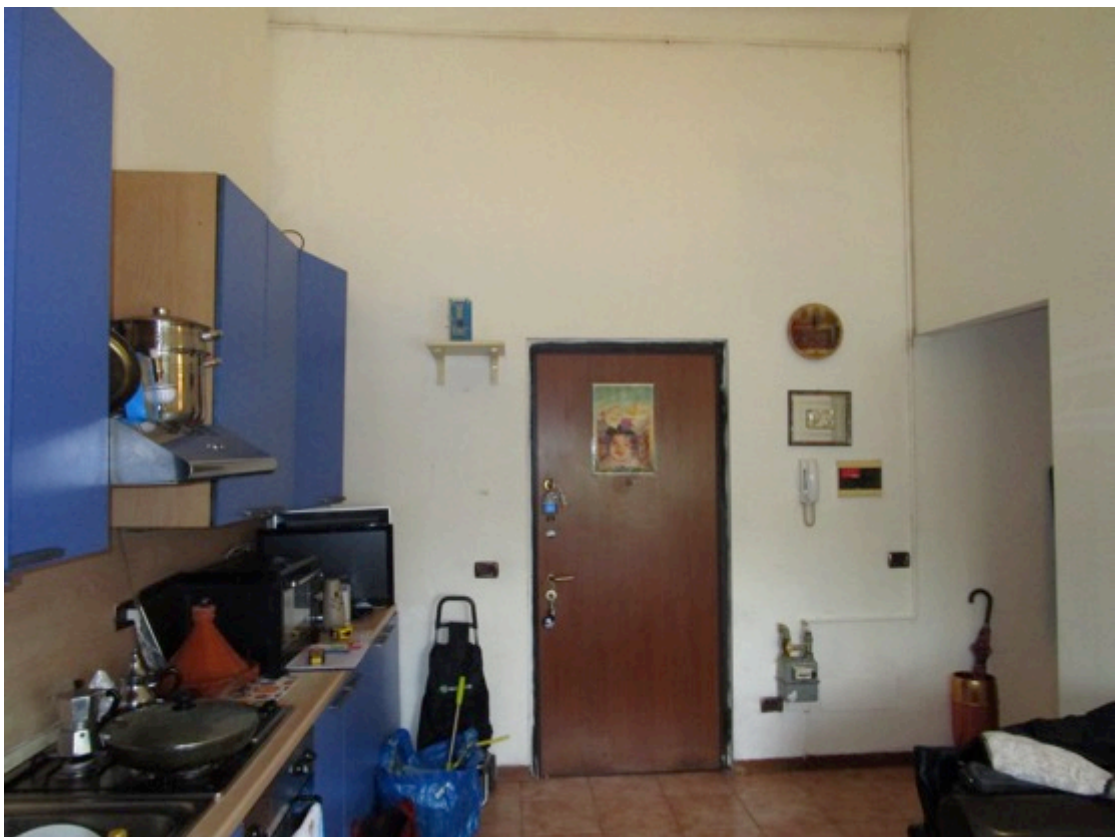

16. Soggiorno, lato ingresso.





17. Disimpegno.

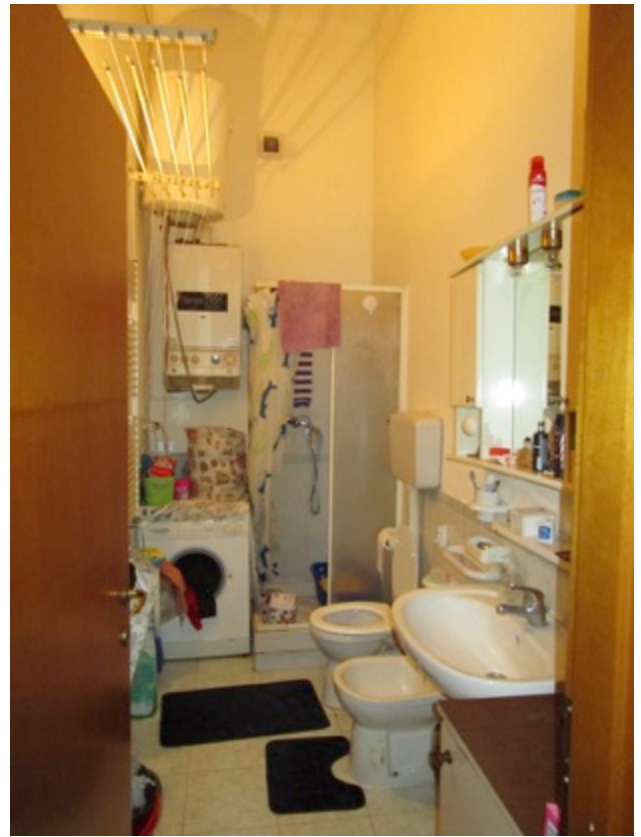

18. Bagno.



19. Bagno.

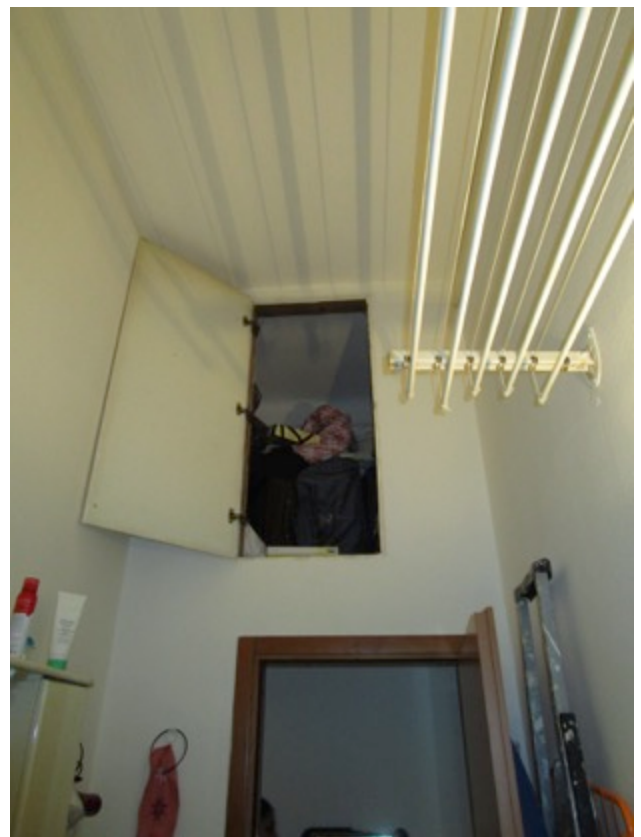

20. Ripostiglio in quota.





21. Camera.

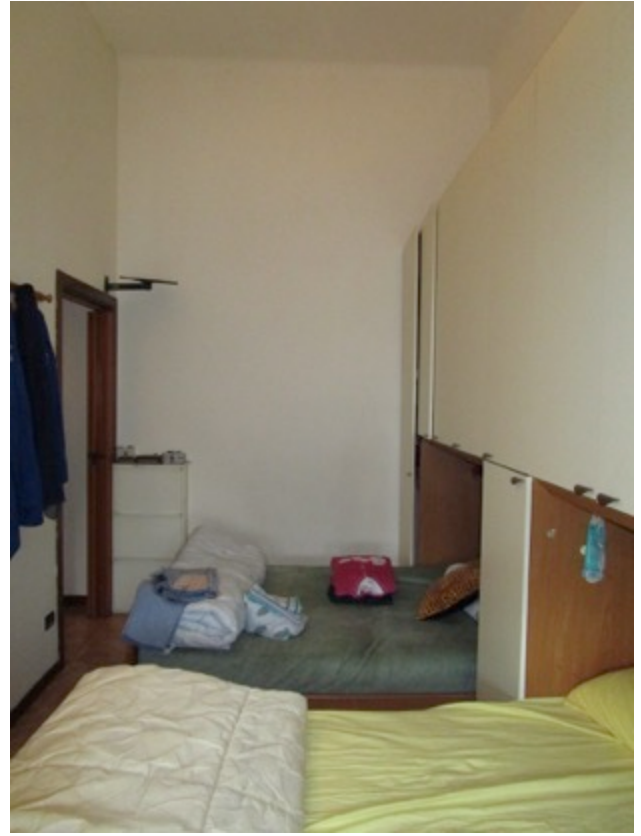

22. Camera.

