

**Agenzia delle Entrate  
CATASTO FABBRICATI  
Ufficio Provinciale di  
Milano**

Dichiarazione protocollo n. MI0031665 del 24/01/2017

Planimetria di u.i.u. in Comune di Milano

Piazza Enrico Bottini

civ. 6

Identificativi Catastali:

Sezione:

Foglio: 278

Particella: 265

Subalterno: 701

Compilata da:  
Camera Davide

Iscritto all'albo:  
Architetti

Prov. Milano

N. 13331

Scheda n. 1

Scala 1:200

PIANO TERRA

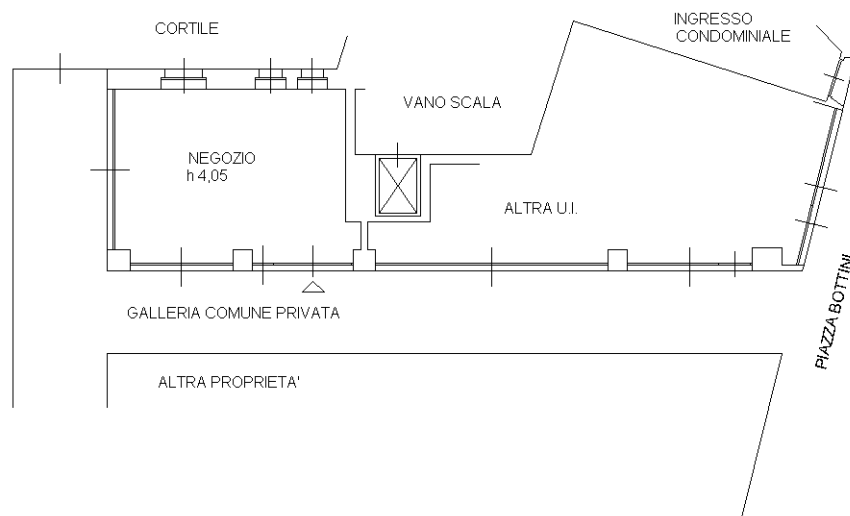

PIANO PRIMO INTERRATO

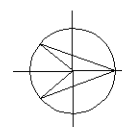
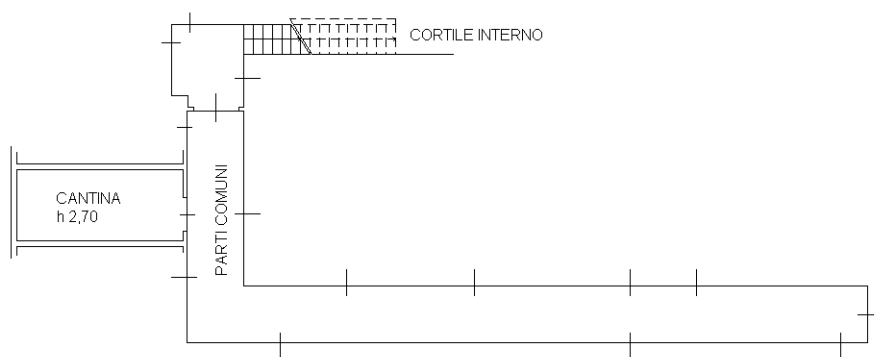

Ultima planimetria in atti

