

Allegato 1

R.G.E. N°: 1028 / 2020

Planimetria e visure catastali.



E-151 6200

1 Particella: 75

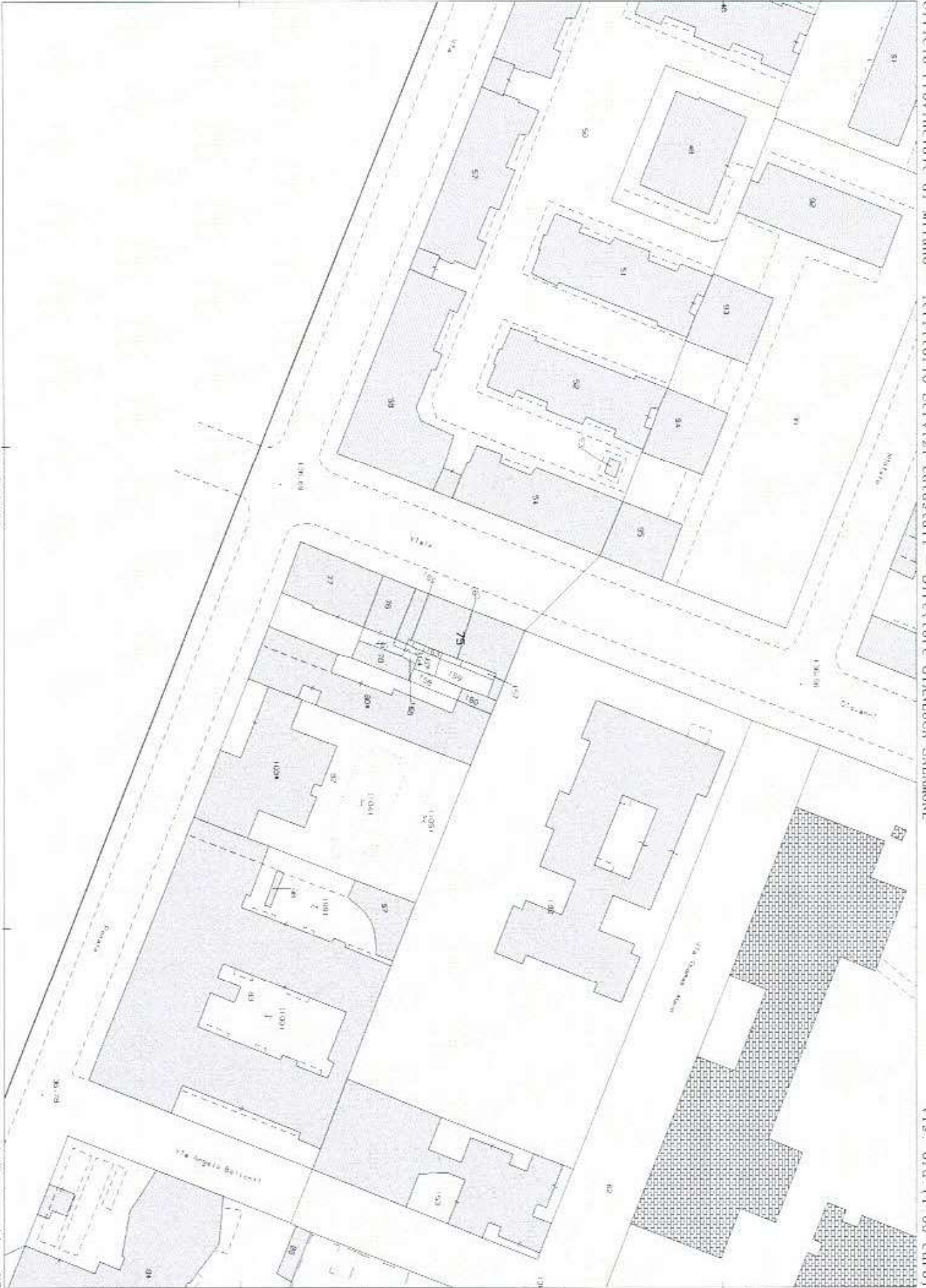

**Agenzia del Territorio
CATASTO FABBRICATI
Ufficio Provinciale di
Milano**

Dichiarazione protocollo n. MI0267566 del 23/03/2005	
Planimetria di u.i.u. in Comune di Milano	
Viale G. Suzzani	civ. 250
Identificativi Catastali:	Compilata da: Mereggetti Paolo
Sezione:	Iscritto all'albo: Architetti
Foglio: 51	Prov. Milano
Particella: 75	N. 7289
Subalterno: 10	

Scheda n. 1 Scala 1:200

PIANO SECONDO

H LOCALI 3,00 M

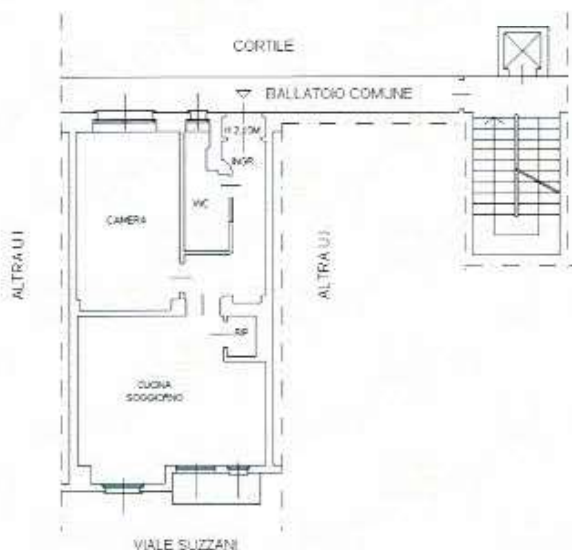

PIANO INTERRATO

CANTINA H 2,50 M

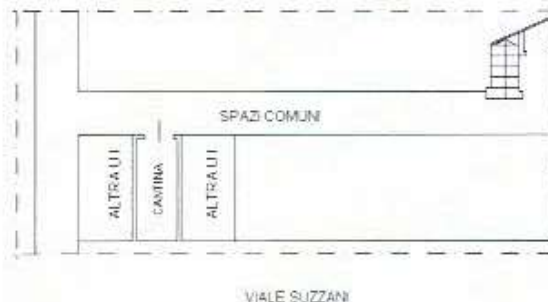

Catasto dei Fabbricati - Situazione al 02/08/2021 - Comune di MILANO (F205) - < Foglio: 51 Particella: 75 - Subalterno 10 >
VIALE GIOVANNI SUZZANI n. 250 piano: 2-S1;

Firmato Da: MARIO LEANDRO MACCARINI Emesso Da: INFOCERT FIRMA QUALIFICATA 2 Serial#: a8966c