

E. I. n° 158/2018
G. Dott. Tonon Francesco
Tribunale di Pordenone

ALLEGATO 3 ALLA C.T.U.
Planimetrie Catastali

ELABORATO PLANIMETRICO

Compilato da:
Fregonese Renzo

Iscritto all'albo:
Geometri

Prov. Pordenone

N. 00858

**Agenzia delle Entrate
CATASTO FABBRICATI
Ufficio Provinciale di
Pordenone**

Comune di Cordenons

Sezione: Foglio: 24

Particella: 669

Protocollo n.

del

Tipo Mappale n. 17755

del 11/03/2019

Dimostrazione grafica dei subalterni

Scala 1 : 500

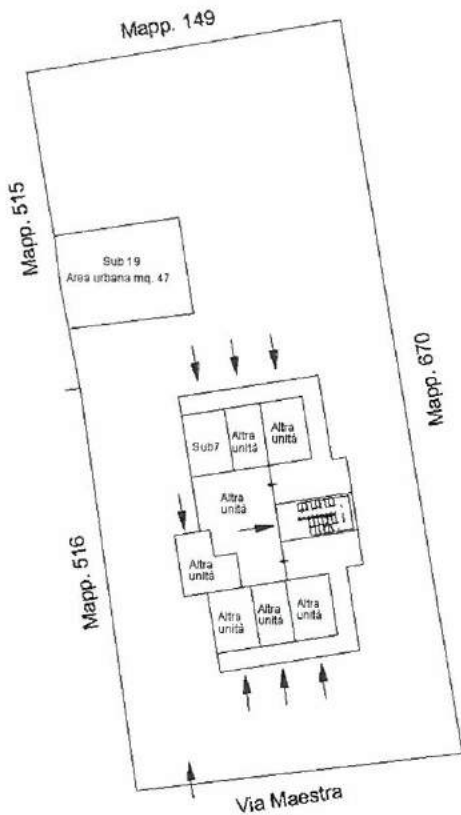

PIANTA PIANO TERRA

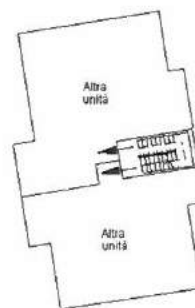

PIANTA PIANO PRIMO

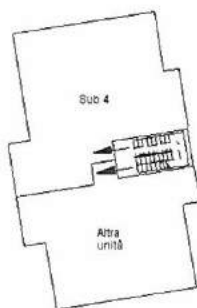

PIANTA PIANO SECONDO



PIANTA PIANO TERZO

Fregonese
858
COLLEGIO GEOMETRI
E GEOMETRI LAUREATI
PORDENONE



MINISTERO DELLE FINANZE
DIREZIONE GENERALE DEL CATASTO E DEI SERVIZI TECNICI ERARIALI

Lire
200

NUOVO CATASTO EDILIZIO URBANO

(R. DECRETO-LEGGE 13 APRILE 1959, N. 669)

Planimetria dell'immobile situato nel Comune di CORDERONOS Via MAESTRA, 669/24

Ditte _____

Allegata alla dichiarazione presentata all'Ufficio Tecnico Erariale di PORDENONE

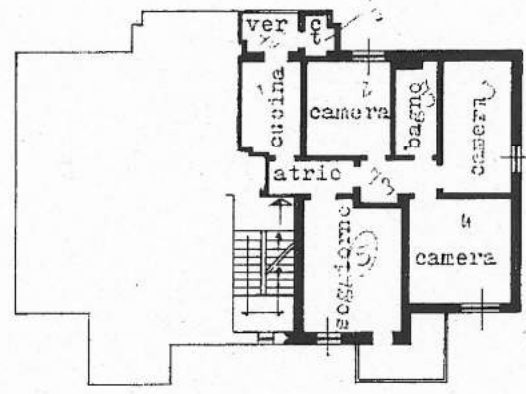

PIANO SECONDO

H=2.90



COMUNE DI CORDERONOS
FG. 24 MAPP. 669
SCALA 1:2000

ORIENTAMENTO

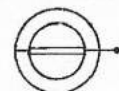

SCALA DI 1:200

Catasto dei Fabbricati - Situazione al 07/12/2018 - Comune di CORDERONOS(C991) - < Foglio: 24 Particella: 669 - Subalitemo 4 >
VIA MAESTRA n. 178 piano: 2;

SPAZIO RISERVATO PER LE ANNOTAZIONI D'UFFICIO

DATA	PARTIC. 2363	FOLLIO 24
PROT. N° <u>6007A</u>	MAPP. 669	SUB. 4

Compilata dal GEN
(Tit.)
Iscritto all'Albo de' Geometri
della Provincia di TREVISO
DATA 25/12/86
Firma: _____



B

COMUNE DI CORDENONS via Maestra Vecchia

DITTA: ISTITUTO AUTONOMO PER
LE CASE POPOLARI PER LA
PROVINCIA DI PORDENONE

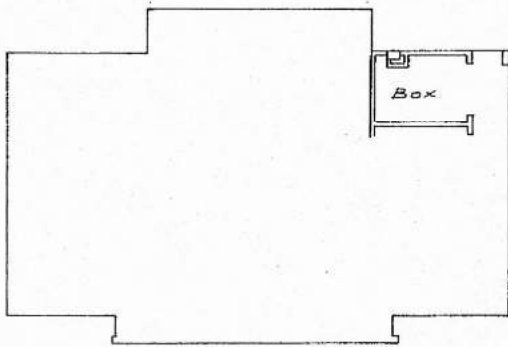

h = 2,80

PIANO TERRA

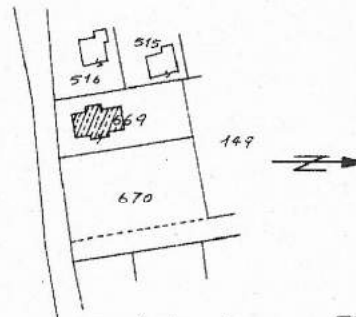

estratto di mappa Fⁿ 24
scala 1:2000

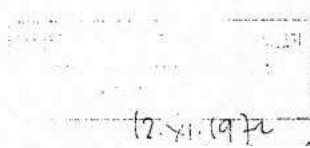

scala 1:200

12.11.1972
p. int. al. 2118