

**Agenzia del Territorio  
CATASTO FABBRICATI  
Ufficio Provinciale di  
Milano**

Dichiarazione protocollo n. MI0790153 del 20/12/2006	
Planimetria di u.i.u. in Comune di Milano	
Via Padova	civ. 29
Identificativi Catastali:	Compilata da: Luppino Marco
Sezione:	Iscritto all'albo: Geometri
Foglio: 233	Prov. Milano
Particella: 204	N. 10213
Subalterno: 709	

Scheda n. 1      Scala 1:200

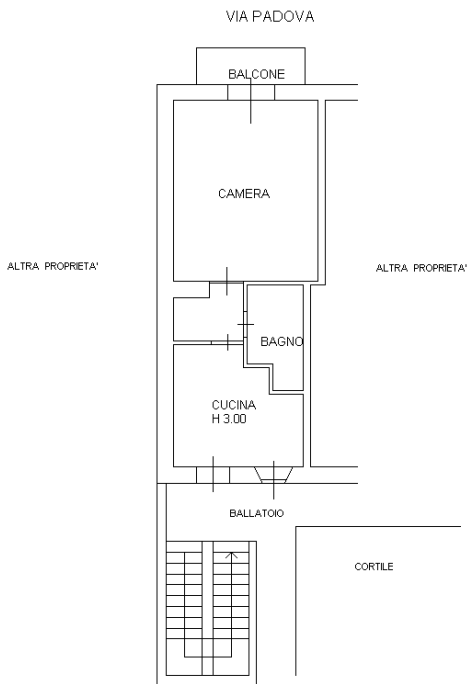

PIANO TERZO

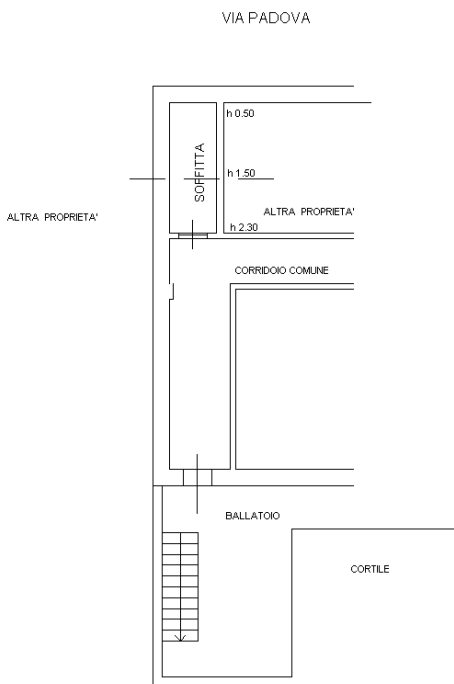

PIANO QUINTO SOTTOTETTO

ORIENTAMENTO



Ultima planimetria in atti

Data: 11/03/2019 - n. T19598 - Richiedente: CZZMCD65T06F537E

Totale schede: 1 - Formato di acquisizione: A4(210x297) - Formato stampa richiesto: A4(210x297)

Catasto dei Fabbricati - Situazione al 11/03/2019 - Comune di MILANO (F205) - < Foglio: 233 - Particella: 204 - Subalterno: 709 >  
VIA PADOVA n. 29 piano: 3-5;