

MODULARIO
F. - Cat. S. T. - 315



MINISTERO DELLE FINANZE
DIREZIONE GENERALE DEL CATASTO E DEI SERVIZI TECNICI ERARIALI

Mod. B (Nuovo Catasto Edilizio Urbano)

NUOVO CATASTO EDILIZIO URBANO

Lire
20

(R. DECRETO-LEGGE 13 APRILE 1939, N. 657)

Planimetria dell'immobile situato nel Comune di MAGENTA Via V. Bellini

Ditta SOC. IMM. " ROSSI " s.r.l.

Allegata alla dichiarazione presentata all'Ufficio Tecnico Erariale di MILANO

M N°.0367419

Prop.della Ditta
sopra intestata

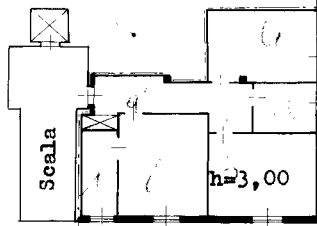

PIANO RIALZATO

Prop.della Ditta
sopra intestata

condiscio

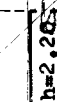

CANTINATO

ORIENTAMENTO

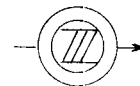

SCALA DI 1 : 200

SPAZIO RISERVATO PER LE ANNOTAZIONI D'UFFICIO

DATA
PROT. N°

Compilata dal Geom. PIETRO MENEGARDI
(Titolo, nome e cognome del tecnico)

Iscritto all'Albo dei Geometri
della Provincia di Milano

DATA 27.2.1964

Firma: [Signature]

ISTITUTO POLIGRAFICO DELLO STATO

Catasto dei Fabbricati - Situazione al 25/11/2020 - Comune di MAGENTA (E801) - < Foglio: 7 - Particella: 445 - Subalterno: 4 >
VIA VINCENZO BELLINI n. 21 piano: T-S1;

Ultima planimetria in atti