

**Agenzia del Territorio
CATASTO FABBRICATI
Ufficio Provinciale di
Milano**

Dichiarazione protocollo n. MI1148150 del 18/12/2009

Planimetria di u.i.u. in Comune di Rodano

Via Dei Tigli

civ. 10/A

Identificativi Catastali:

Sezione:

Foglio: 5

Particella: 104

Subalterno: 2

Compilata da:

Quadrelli Luisa Valeria

Iscritto all'albo:

Architetti

Prov. Milano

N. 6842

Scheda n. 1

Scala 1:200

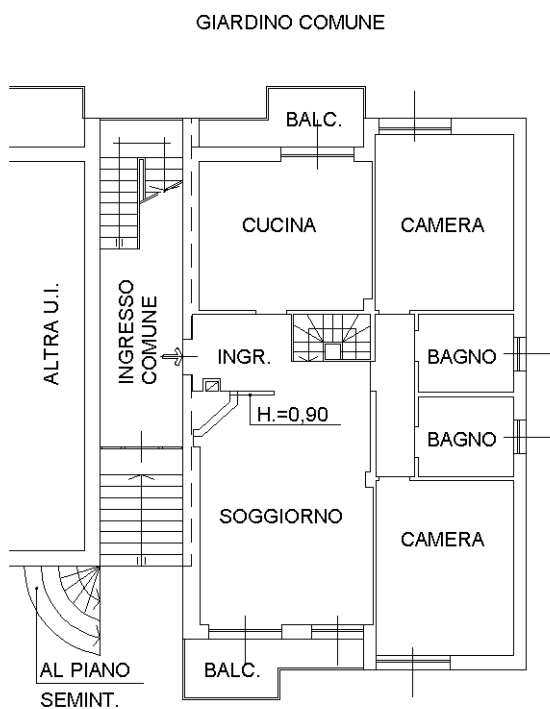

PIANO RIALZATO

H.=3,05 mt.

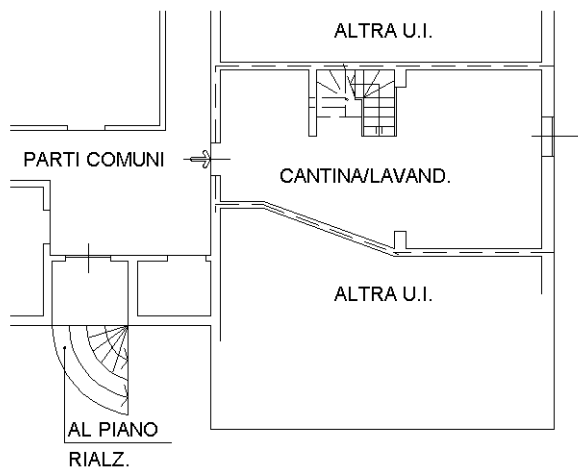

PIANO SEMINTERRATO

H.=2,40 mt.

Ultima planimetria in atti

Catasto dei Fabbricati - Situazione al 14/12/2016 - Comune di RODANO (H470) - < Foglio: 5 - Particella: 104 - Subalterno: 2 >
VIA DEI TIGLI n. 10/A piano: T-S1;

