

**Agenzia del Territorio
CATASTO FABBRICATI
Ufficio Provinciale di
Milano**

Dichiarazione protocollo n. 000605201 del 07/07/2003

Planimetria di u.i.u. in Comune di Rho

Piazza Chiesa

civ. 2

Identificativi Catastali:

Sezione:

Foglio: 13

Particella: 161

Subalterno: 101

Compilata da:
Iorio Gennaro

Iscritto all'albo:
Geometri

Prov. Milano

N. 9420

Scheda n. 1

Scala 1:200

PIANO SECONDO

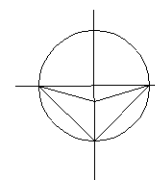
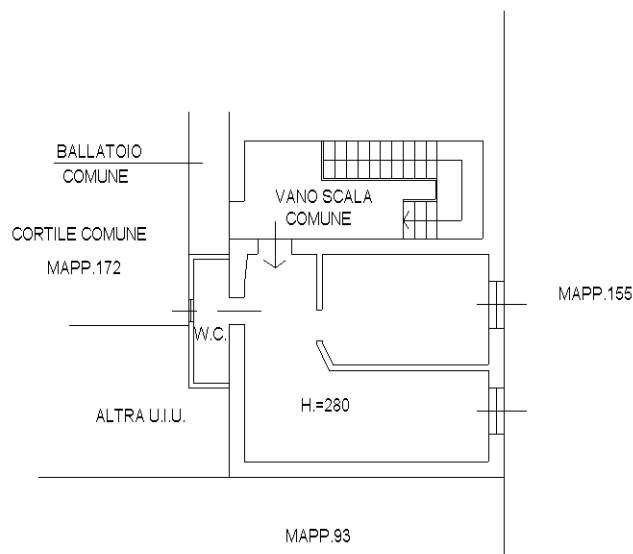

NORD

Ultima planimetria in atti

