MODULARIO
F. - Cat. S. T. - 315

MINISTERO DELLE FINANZE
DIREZIONE GENERALE DEL CATASTO E DEI SERVIZI TECNICI ERARIALI

MOD. B (*Nuovo Catasto Edilizio Urbano*)

Lire 20

NUOVO CATASTO EDILIZIO URBANO

(R. DECRETO-LEGGE 13 APRILE 1939, N. 652)

Planimetria dell'immobile situato nel Comune di RHO *Via* A. Boito N° 1

Ditta Mariani Enrico fu Giovanni

Allegata alla dichiarazione presentata all'Ufficio Tecnico Erariale di Milano

SCHEDA L N° 0523268

2 Piano

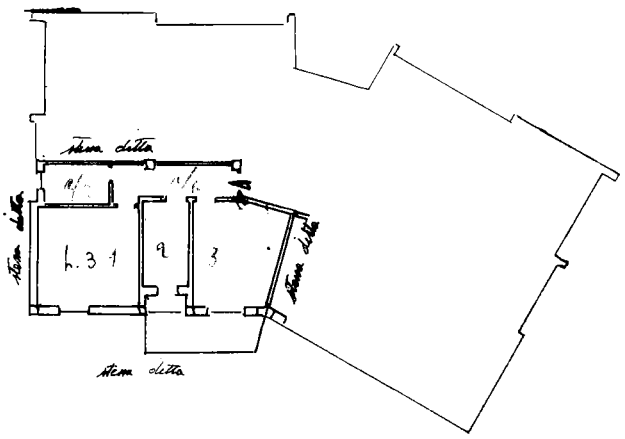

Cantina

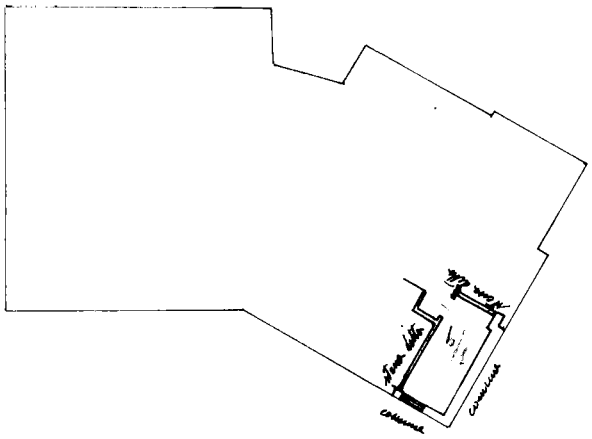

ORIENTAMENTO

SCALA DI 1:200

SPAZIO RISERVATO PER LE ANNOTAZIONI D'UFFICIO

DATA

PROT. N°

Compilata dal Geometra Gozi Franco
(*Titolo, nome e cognome del tecnico*)

Iscritto all'Albo dei Geometri

della Provincia di Milano 2470

DATA 10/12/1962

Firma: [illegible]

ISTITUTO POLIGRAFICO DELLO STATO

Ultima planimetria in atti

Catasto dei Fabbricati - Situazione al 22/04/2021 - Comune di RHO (H264) - < Foglio: 11 - Particella: 334 - Subalterno: 10 >
10 metri
Firmato Da: MARTINI MARCO CN=MARTINI MARCO O=ARUBAPEC S.P.A. NG CA 3 Serial#: 514030f9eac3ecf5c2669e4708c7b336