

**Agenzia delle Entrate  
CATASTO FABBRICATI  
Ufficio Provinciale di  
Milano**

Dichiarazione protocollo n. MI0216926 del 29/01/2015

Planimetria di u.i.u. in Comune di Cassano D'adda

Via L. Da Vinci

civ. 23/A

Identificativi Catastali:

Sezione:

Foglio: 20

Particella: 243

Subalterno: 1

Compilata da:

Mapelli Cesare Agostino

Iscritto all'albo:

Geometri

Prov. Milano

N. 05957

Scheda n. 1

Scala 1:200

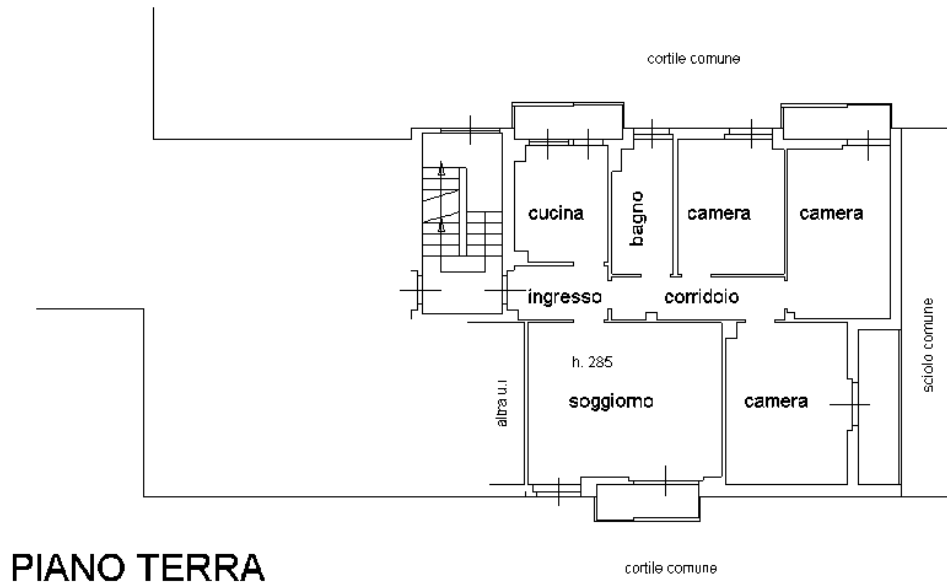

**PIANO TERRA**

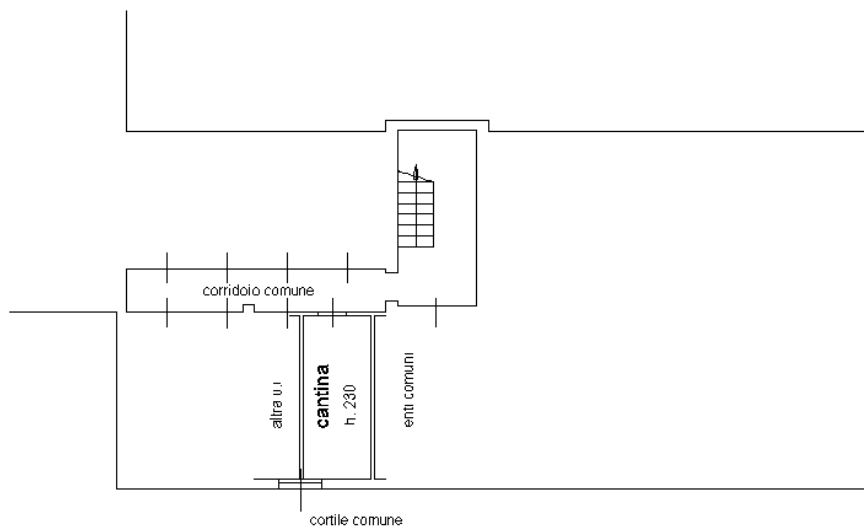

**PIANO PRIMO SOTTOSTRADA**

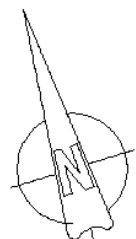

Ultima planimetria in atti

Data: 10/04/2019 - n. T236196 - Richiedente: TNTMNG61C26L319B

Totale schede: 1 - Formato di acquisizione: A4(210x297) - Formato stampa richiesto: A4(210x297)

Catasto dei Fabbricati - Situazione al 10/04/2019 - Comune di CASSANO D'ADDA (C003) - < Foglio: 20 - Particella: 243 - Subalterno: 1 >

Firmato DA: **FRANTI DAVID** INCENIOZESAPIDIAOXPLUSAPGC&SP.A.,NG CA 3 Serial#: 515a9b2264d4882d27d7c1b07d546aaf8

