

**Agenzia del Territorio  
CATASTO FABBRICATI  
Ufficio Provinciale di  
Milano**

Dichiarazione protocollo n. MI0769112 del 11/10/2010

Planimetria di u.i.u. in Comune di Milano

Via Sibari

civ. 6

Identificativi Catastali:

Sezione:

Foglio: 608

Particella: 282

Subalterno: 19

Compilata da:

Manocchia Elena

Iscritto all'albo:

Geometri

Prov. Milano

N. 8252

Scheda n. 1

Scala 1:200

**PIANO S1**

CORTILE AL MAPP.46

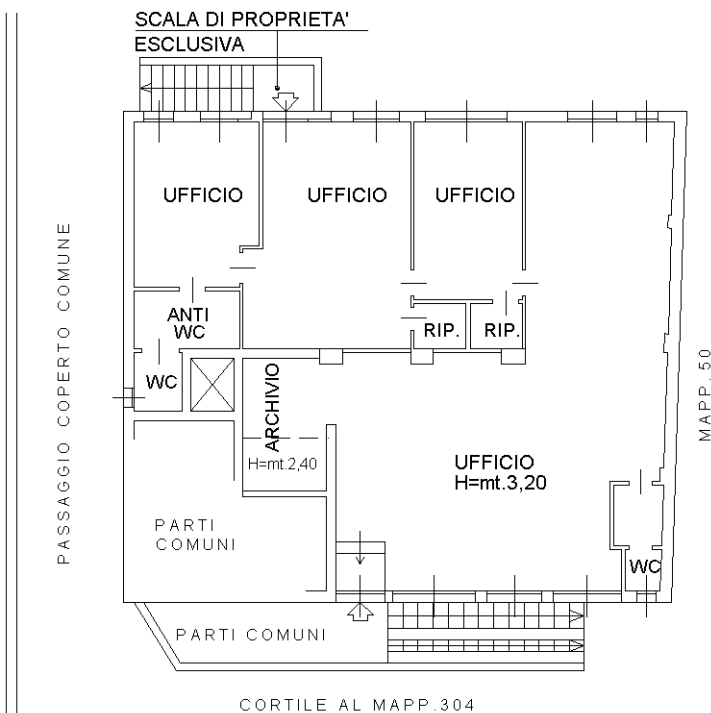

**PIANO SETTIMO**

CORTILE AL MAPP.46

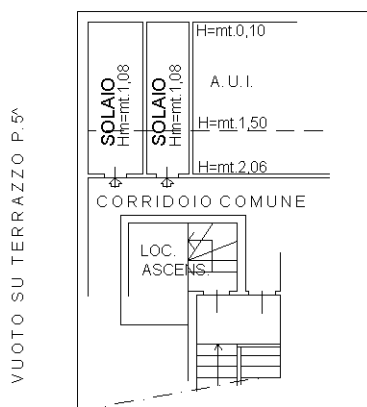

ORIENTAMENTO



Catasto dei Fabbricati - Situazione al 27/02/2020 - Comune di MILANO (F205) - < Foglio: 608 - Particella: 282 - Subalterno: 19 >  
VIA SIBARI n. 6 piano: S1-7;

Ultima planimetria in atti