



Foto n° 1 - 20/01/2019 - Comune di Meduno, foglio 19, part. 1509 – Visione esterna degli immobili pignorati.



Foto n° 2 - 20/01/2019 - Comune di Meduno, foglio 19, part. 1509 – Visione esterna dell'abitazione pignorata. Porta di accesso alla cucina.



Foto n° 3 - 20/01/2019 - Comune di Meduno, foglio 19, part. 1509 – Stanza catastalmente identificata come cucina. Fotografia scattata dalla porta di accesso esterna.



Foto n° 4 - 20/01/2019 - Comune di Meduno, foglio 19, part. 1509 – Stanza catastalmente identificata come cucina. Particolare del soffitto.



Foto n° 5 - 20/01/2019 - Comune di Meduno, foglio 19, part. 1509 – Disimpegno al piano terra. A destra visibile la porta di accesso al soggiorno. Di fronte le scale che permettono l'accesso al livello rialzato.



Foto n° 6 - 20/01/2019 - Comune di Meduno, foglio 19, part. 1509 – Soggiorno al piano terra.

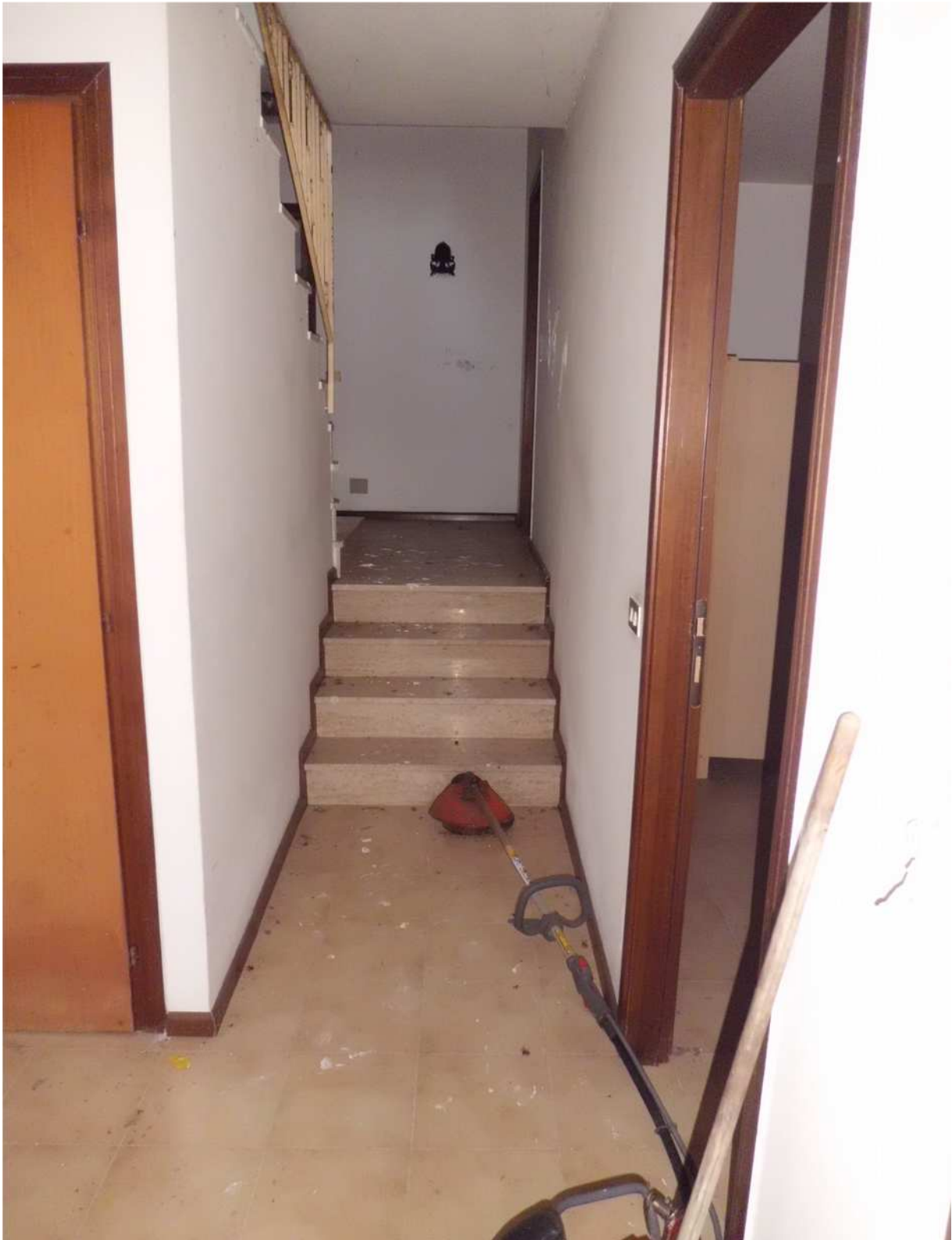

Foto n° 7 - 20/01/2019 - Comune di Meduno, foglio 19, part. 1509 – Soggiorno al piano terra. Particolare dell' impianto di riscaldamento.



Foto n° 8 - 20/01/2019 - Comune di Meduno, foglio 19, part. 1509 – Ripostiglio al piano terra.



Foto n° 9 - 20/01/2019 - Comune di Meduno, foglio 19, part. 1509 – Scale che conducono alla cantina.



Foto n° 10 - 20/01/2019 - Comune di Meduno, foglio 19, part. 1509 – Disimpegno al piano terra. Visibile la porta che da accesso all'esterno.





Foto n° 11 - 20/01/2019 - Comune di Meduno, foglio 19, part. 1509 – Camera.

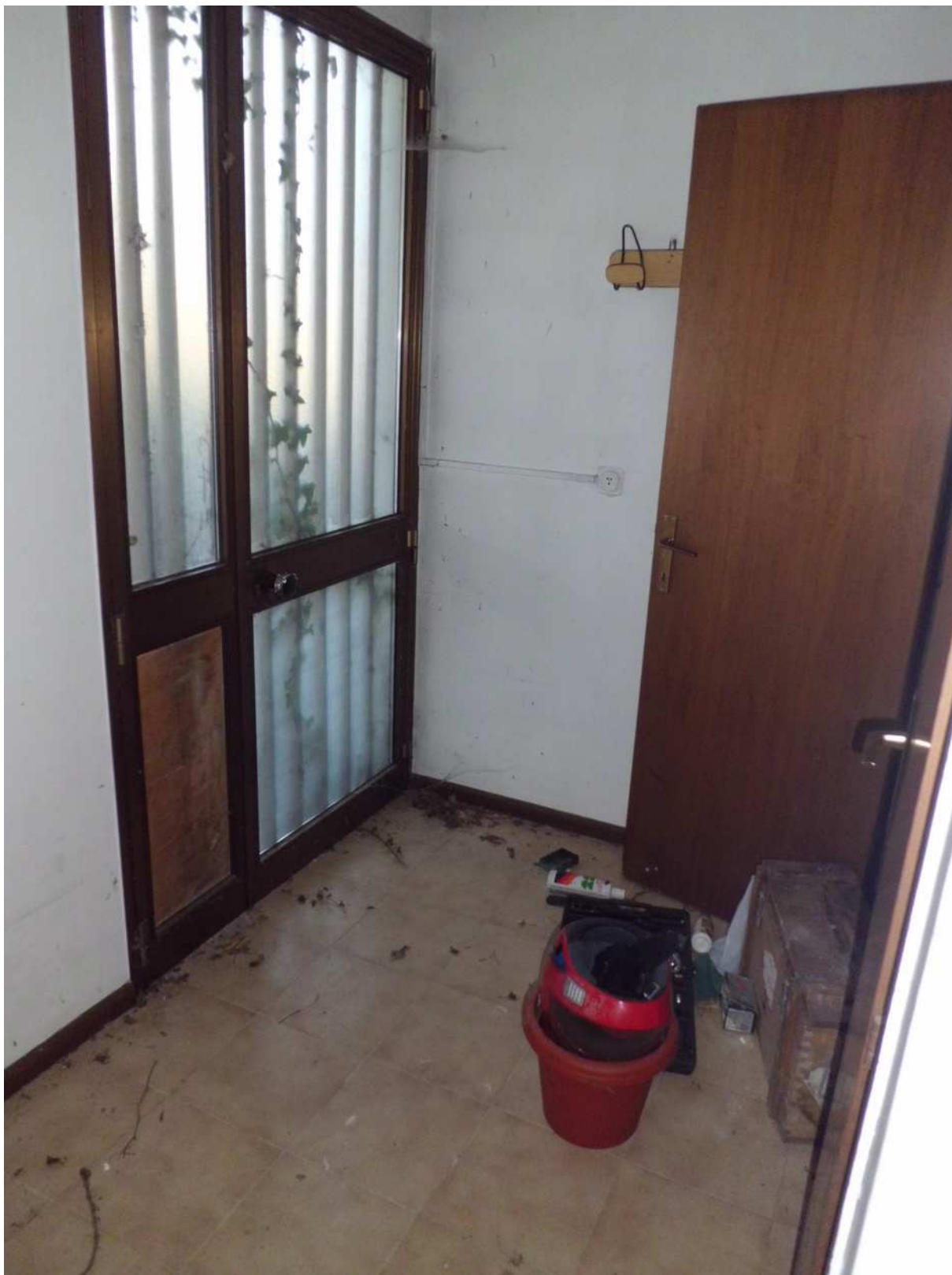

Foto n° 12 - 20/01/2019 - Comune di Meduno, foglio 19, part. 1509 – Bagno.



Foto n° 13 - 20/01/2019 - Comune di Meduno, foglio 19, part. 1509 – Bagno.



Foto n° 14 - 20/01/2019 - Comune di Meduno, foglio 19, part. 1509 – Scale interne che collegano i piani dell'edificio.



Foto n° 15 - 20/01/2019 - Comune di Meduno, foglio 19, part. 1509 – Corridoio al piano superiore. Visibili le scale che conducono al livello rialzato.



Foto n° 16 - 20/01/2019 - Comune di Meduno, foglio 19, part. 1509 – Stanza posta a sud-est dell'edificio catastalmente individuata come camera; visibile il pavimento al grezzo.



Foto n° 17 - 20/01/2019 - Comune di Meduno, foglio 19, part. 1509 – Stanza posta a sud-est dell'edificio catastalmente individuata come camera; visibile il soffitto al grezzo.



Foto n° 18 - 20/01/2019 - Comune di Meduno, foglio 19, part. 1509 – Disimpegno al livello rialzato del primo piano. In alto a destra visibile il varco che conduce al sottotetto.





Foto n° 19 - 20/01/2019 - Comune di Meduno, foglio 19, part. 1509 – Stanza al primo piano catastalmente identificata come bagno, con pavimento al grezzo.



Foto n° 20 - 20/01/2019 - Comune di Meduno, foglio 19, part. 1509 – Stanza al primo piano catastalmente identificata come bagno. Visibile la porta di accesso danneggiata.



Foto n° 21 - 20/01/2019 - Comune di Meduno, foglio 19, part. 1509 – Stanza al primo piano catastalmento identificata come camera.



Foto n° 22 - 20/01/2019 - Comune di Meduno, foglio 19, part. 1509 – Stanza al primo piano catastalmento identificata come camera. Danneggiamenti alle finestre.



Foto n° 23 - 20/01/2019 - Comune di Meduno, foglio 19, part. 1509 – Scale esterne che conducono al piano seminterrato, catastalmente identificato come cantina.



Foto n° 24 - 20/01/2019 - Comune di Meduno, foglio 19, part. 1509 – Vano al piano seminterrato catastalmente identificato come cantina.



Foto n° 25 - 20/01/2019 - Comune di Meduno, foglio 19, part. 1509 – Vano al piano seminterrato catastalmente identificato come cantina. Visibile l'accesso alle scale che conducono al piano terra dell'abitazione.



Foto n° 26 - 20/01/2019 - Comune di Meduno, foglio 19, part. 1509 – Terreno posto sul retro dell'abitazione.



Foto n° 27 - 20/01/2019 - Comune di Meduno, foglio 19, part. 1509 – Terreno posto sul retro dell'abitazione.



Foto n° 28 - 20/01/2019 - Comune di Meduno, foglio 19, part. 1509 – Esterno dell'edificio, lato nord-ovest.



Foto n° 29 - 20/01/2019 - Comune di Meduno, foglio 19, part. 1509 – Esterno dell'edificio, lato sud-est.