



N=28600

E=10700

11-Feb-2019 10:53:57  
Prot. n. T89541/2019

Scala originale: 1:2000  
Dimensione cornice: 534.000 x 378.000 metri

Comune: MEDUNO  
Foglio: 19

1 Particella: 1509

MODULARIO  
P. - ng. rend. - 487



MINISTERO DELLE FINANZE  
DIREZIONE GENERALE DEL CATASTO E DEI SERVIZI TECNICI ERARIALI

Mod. B (Nuovo Catasto Edilizio Urbano)

Lire  
150

NUOVO CATASTO EDILIZIO URBANO

(R. DECRETO-LEGGE 13 APRILE 1939, N. 652)

Planimetria dell'immobile situato nel Comune di MEDUNO XXXXX B.go Vian s.n.  
Ditta [REDACTED] prop. [REDACTED]  
Allegata alla dichiarazione presentata all'Ufficio Tecnico Erariale di PORDENONE [REDACTED]

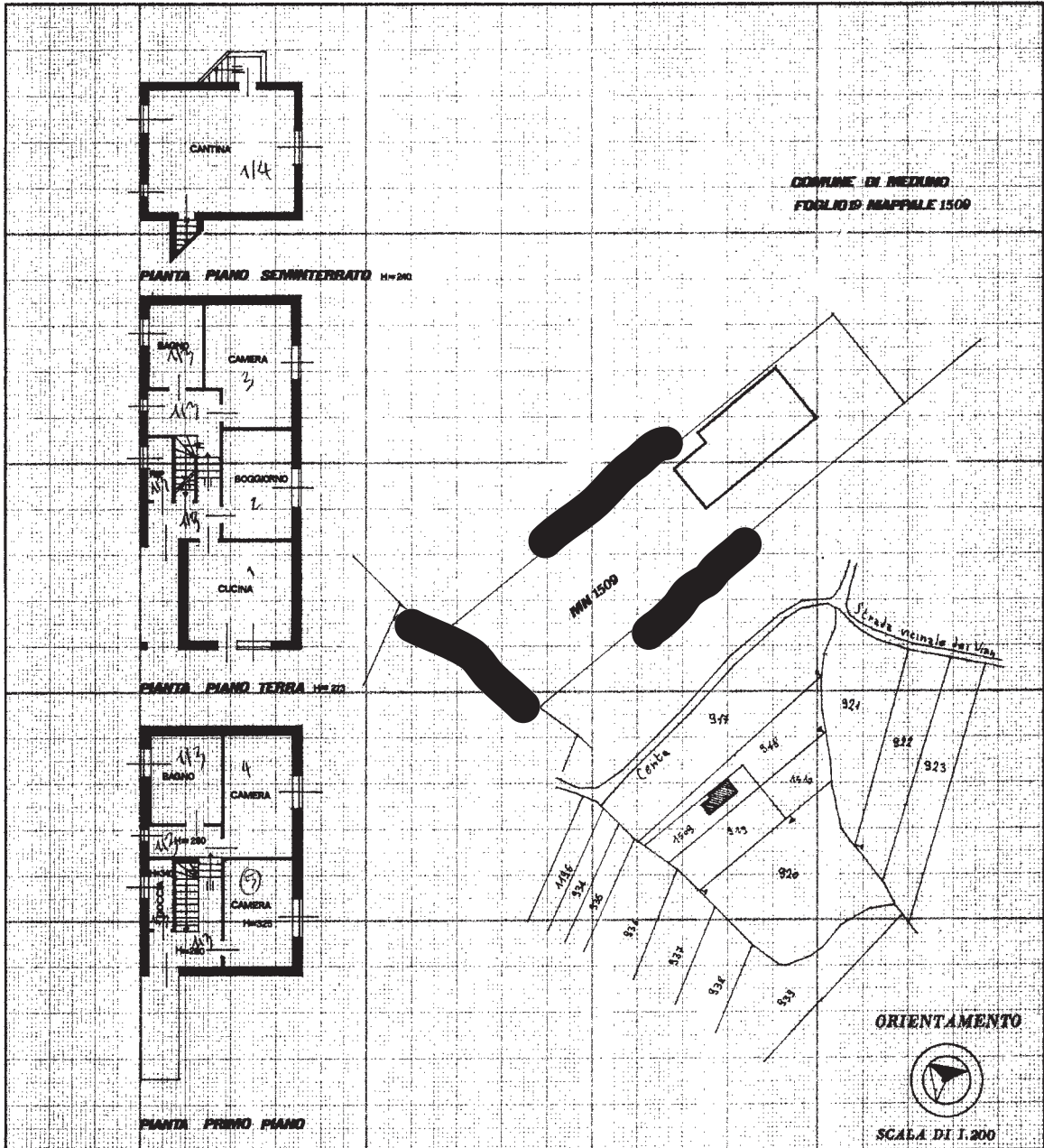

SPAZIO RISERVATO PER LE ANNOTAZIONI D'UFFICIO

DATA	20 NOV. 1985
PROT. N°	1864/B

PARTITA	FOGLIO 19
BUSTA	M. 1509
CATEG.	SUB

Compilata dal [REDACTED]  
Iscritto all'Albo dei [REDACTED]  
della Provincia di [REDACTED]  
DATA [REDACTED]  
Firma [REDACTED]

Ultima planimetria in atti

Catasto dei Fabbricati - Situazione al 18/01/2019 - Comune di MEDUNO (F089) - < Foglio: 19 - Particella: 1509 - Subalterno: 0 >  
VIA VIAN piano: S1-T-1;

**LOCALIZZAZIONE GIS DEI BENI ESECUTATI – E.I. 232/2017**  
Comune di Meduno (PN), fg.19, part.1509

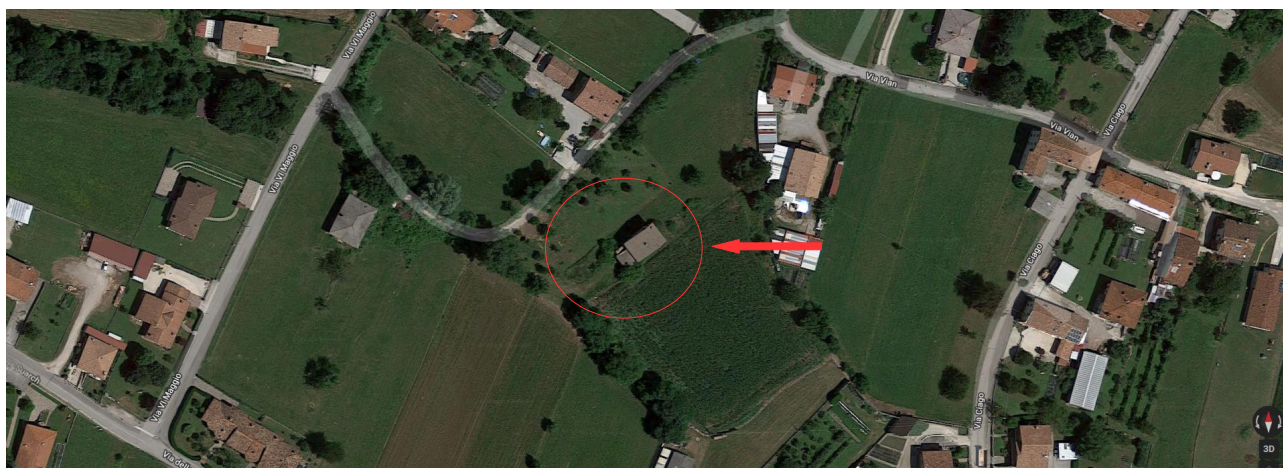

*Fonte immagini: Google maps*