

MODULARIO
F. - Cat. S. P. - 211



MINISTERO DELLE FINANZE
DIREZIONE GENERALE DEL CATASTO E DEI SERVIZI TECNICI ERARIALI

Mod. 2 (Nuovo Catasto Edilizio Urbano)

Lire
20

NUOVO CATASTO EDILIZIO URBANO

(R. DECRETO-LEGGE 13 APRILE 1930, N. 662)

Planimetria dell'immobile situato nel Comune di Milano Via Caldera 134/8
Ditta Imm. Lorenza 1959 s.r.l. sede Milano
Allegata alla dichiarazione presentata all'Ufficio Tecnico Erariale di Milano

287R29 0 1676849

Piano Terzo
App. nr. 20

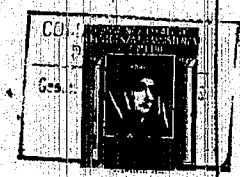
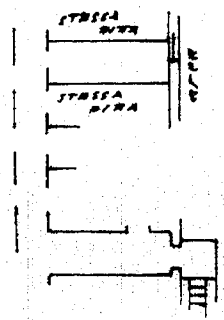
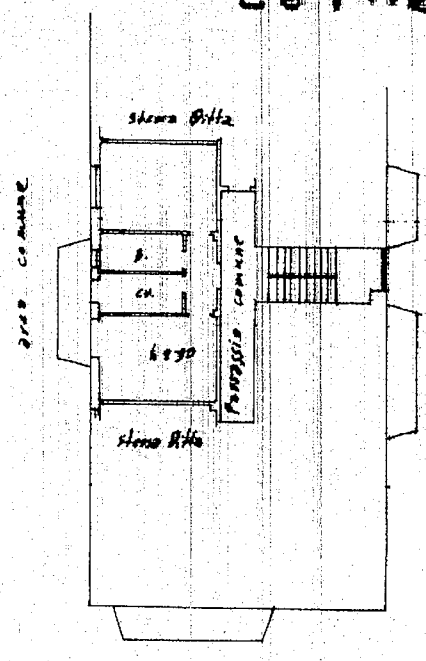

ORIENTAMENTO



SCALA 1:200

SPAZIO RISERVATO PER LE ANNOTAZIONI D'UFFICIO

DATA 15 DIC. 1967
PROT. N°
[Signature]

Compilata dal G. C. C. C. C.
(Titolo, nome e cognome del tecnico)
Iscritto all'Albo de Gianmario AROSIO
della Provincia di Geometri (n. 2811)
MILANO
DATA 11 DIC 1967
Firma: *[Signature]*

Contiene di MILANO (P205) - Foglio: 329 Particella: 177 - Subalterno 38