

Planimetria degli immobili  
Comune di Milano

2317/2/26097

ISTITUTO AUTONOMO  
PER LE CASE POPOLARI  
DELLA PROVINCIA DI MILANO

Via Chiari N.° 7

N. R.S.P.

NON RISPONDE ALLO  
STATO DI FATTO

manca cantina

PIANO TERRENO

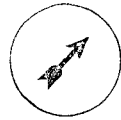
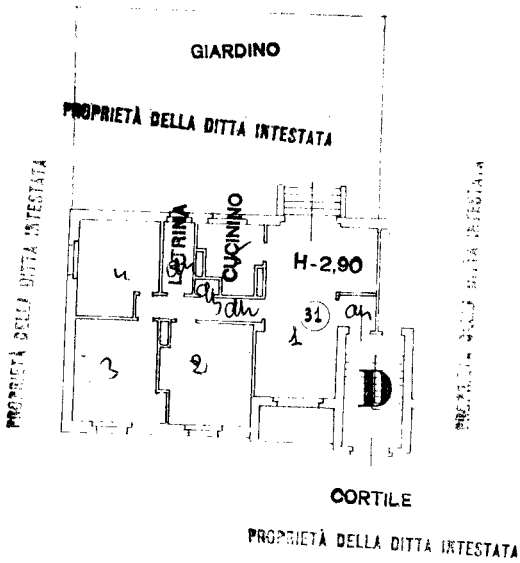

ORIENTAMENTO  
RAPP. 1:700

h g cantina

Villa ...  
 D. ...  
 ISCRITTO ...  
 DELLA PROVINCIA DI MILANO

Catasto dei Fabbricati - Situazione al 14/05/2015 - Comune di MILANO (F205) - < Foglio: 181 - Particella: 315 - Subalterno: 32 >  
VIA CHIARI n. 7 piano: T-S1;

10 metri

Ultima planimetria in atti